



Recuperação Judicial – Grupo Constellation

1º Relatório Mensal de Atividades

25 fevereiro 2019



Marcello Macêdo Advogados
Rua do Carmo, 57 – 4º andar – Centro
Rio de Janeiro, RJ



José Braga

Sócio

T: +55 (11) 3674 3405

jose.braga@pwc.com

Rio de Janeiro, 25 de fevereiro de 2019

Ao senhor administrador judicial Marcello Macêdo Advogados,

A PricewaterhouseCoopers Assessoria Empresarial Ltda. (“PwC”), contratada pelo administrador judicial nomeado no processo de Recuperação Judicial das empresas (i) Alpha Star Ltd., (ii) Amaralina Star Ltd., (iii) Arazi S.A.R.L., (iv) Brava Star Ltd., (v) Constellation Oil Services Holding S.A., (vi) Constellation Overseas Ltd., (vii) Constellation Services Ltd., (viii) Gold Star Equities Ltd., (ix) Laguna Star Ltd., (x) Lancaster Projects Corp., (xi) Lone Star Offshore Ltd., (xii) Manisa Serviços de Petróleo S.A., (xiii) Olinda Star Ltd., (xiv) Serviços de Petróleo Constellation Participações S.A., (xv) Serviços de Petróleo Constellation S.A., (xvi) Snover International Inc., (xvii) Star International Drilling Ltd. e (xviii) Tarsus Serviços de Petróleo S.A. (“Grupo Constellation” ou “Recuperandas”), Marcello Macedo Advogados (“AJ”), vem, respeitosamente, apresentar o 1º Relatório Mensal de Atividades das Recuperandas (“RMA”).

As informações apresentadas neste RMA baseiam-se, sobretudo, em dados e elementos apresentados pela administração das Recuperandas e em interações com tal administração, bem como no material obtido a partir dessas interações para os meses de novembro de 2017, dezembro de 2017 e novembro de 2018. Ressaltamos que o assessor contratado não é responsável pelas opiniões acerca das informações prestadas e não realizou trabalho de auditoria independente.

No presente relatório constam as seguintes informações: (i) informações contábeis, financeiras e econômicas das Recuperandas referentes aos meses de novembro de 2017, dezembro de 2017 e novembro de 2018, com base em dados e elementos apresentados pelas Recuperandas e que foram objeto de análise pelo assessor do administrador judicial; e (ii) informações relativas ao processo de Recuperação Judicial do Grupo Constellation que foram encaminhadas à PwC pelo administrador judicial nomeado e incorporado no relatório, não sendo objeto de análise pelo assessor.



José Braga

Sócio

T: +55 (11) 3674 3405

jose.braga@pwc.com

Dessa forma, o objetivo deste relatório é informar sobre a atual posição financeira das Recuperandas e sobre o processo de Recuperação Judicial. As Recuperandas são responsáveis pelas informações contábeis, econômicas e financeiras do Grupo, sendo o auditor independente por elas contratado habilitado a expressar opinião acerca das informações prestadas a cada ano.

A PwC informa que as informações que constam neste Relatório foram fornecidas pelas Recuperandas até o dia 14 de fevereiro de 2019.

Caso necessite de maiores esclarecimentos acerca das informações contidas no relatório ou outras informações adicionais, teremos prazer em estender nossos trabalhos conforme o senhor julgar necessário.

Atenciosamente,

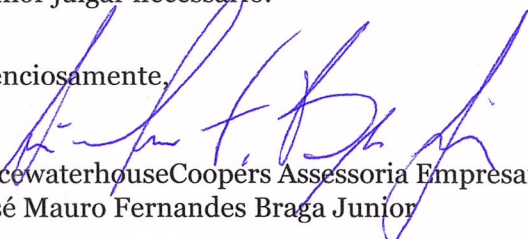
PricewaterhouseCoopers Assessoria Empresarial Ltda.
José Mauro Fernandes Braga Junior

Índice

Resumo dos principais temas abordados neste relatório		5
Síntese processual		6
Informações Introdutórias		20
1	Introdução	21
2	Breve descrição e histórico das Recuperandas	22
3	Causas do pedido de Recuperação Judicial	24
4	Organograma - Recuperandas	25
5	Comparativo entre as Recuperandas	26
Relatório Executivo		30
6	Balancos patrimoniais individuais das Recupeandas	34
7	Demonstrações do Resultado Individuais das Recuperandas	69
Anexos		91
1	Informações solicitadas não recebidas	92
2	Informações financeiras mensais	94

Resumo dos principais temas abordados neste relatório

Processo de Recuperação Judicial

Vide a partir da próxima página, a síntese processual encaminhada pelo administrador judicial e incorporado ao relatório.

Informações financeiras e movimentações recentes

Analisando as informações financeiras do período de janeiro de 2017 a novembro de 2018 apresentadas pelas Recuperandas e resumidas abaixo, nota-se que o resultado operacional combinado dos onze meses findos em novembro-18 apresentou uma redução se comparado ao mesmo período do ano anterior (novembro-17), em que o grupo passou de US\$617,5 milhões para US\$210 milhões de lucro líquido.

Dentre os principais assuntos contábeis/financeiros identificados entre novembro-17 e novembro-18, destacamos:

- Faturamento líquido combinado de US\$612,2 milhões nos onze meses findos em novembro-2018 (11M18), sendo 29% menor quando comparado ao mesmo período do ano anterior (US\$862,2 milhões em 11M17); e
- Lucro bruto combinado (receita líquida menos custos operacionais) de US\$217 milhões em 11M18, contra US\$323,7 milhões em 11M17, ou seja, redução de 33% no período.

De acordo com as Recuperandas, não há tributos em atraso.

Partes Relacionadas

As Recuperandas possuem saldos significativos em aberto (a receber e a pagar) entre as Empresas do Grupo Constellation e seus respectivos acionistas. A administração informou haver contratos de mútuos formalizados entre as Empresas do Grupo (não recebidos pelo Assessor), sendo que, em alguns destes contratos, não há incidência de juros e/ou prazo de vencimento.

A partir das informações financeiras enviadas pelos administradores do Grupo Constellation, verificamos que há operações entre as Recuperandas e seus acionistas que totalizam, no saldo a receber combinado, US\$4,8 bilhões e, no saldo a pagar combinado, US\$4,6 bilhões (vide detalhes na Seção 1 desse relatório). Em princípio, entende-se que esses montantes não possuem contrapartidas de valores idênticos nos ativos das respectivas contrapartes, isto é, o que é reconhecido como a pagar em uma das Recuperandas não necessariamente é reconhecido em igual valor como recebível em outra Recuperanda, pois pode haver saldos *intercompany* com empresas que não estão em RJ.

Síntese processual

1. Das visitas:

Nos dias 15 e 20 de fevereiro de 2019, a Administração Judicial realizou vistorias na sede administrativa no município do Rio de Janeiro e na sede administrativa / operacional no município de Rio das Ostras.

Com o objetivo de atestar a atividade empresarial desenvolvida, sem prejuízo das vistorias nas demais sedes e unidades operacionais, constatou-se estruturada aparelhada, moderna e descentralizada por unidade operacional, contendo os setores administrativo, jurídico, comercial, de operações, de engenharia, de perfuração, de recursos humanos, de logística, de suprimentos, de QSMS (segurança, meio ambiente, qualidade, treinamento), médico, de Tecnologia da Informação e documentação, conforme retratado nas fotos abaixo colacionadas.

Constatou-se um efetivo de 249 (duzentos e quarenta e nove) funcionários nas sedes administrativas, devidamente distribuídos nos setores acima especificados.

Particularmente, na sede administrativa localizada na Capital Fluminense, encontra-se a parte de administração propriamente dita, divididas por 3 (três) andares de escritórios, onde estão alocados os setores jurídico, financeiro, comercial, de recursos humanos, tecnologia de informação, seguros, contabilidade, entre outros afetos à atividade da empresa.

Na sede localizada no Município de Rio das Ostras, esta Administração Judicial pode verificar, *in loco*, a estrutura existente da parte operacional, que conta com uma área de aproximadamente 46.000m², dividida, basicamente em 3 partes (sede administrativa, galpão de estoque e platô operacional).

Localizam-se neste Município os setores de engenharia, perfuração, RH, logística (pessoal e material), suprimentos, QSMS, médico, TI, documentação e administrativo.

A visita a esta unidade contou, inicialmente, com uma apresentação do setor de Qualidade e Segurança do Trabalho, demonstrando a imensa preocupação que as Recuperandas e todos os funcionários têm com a questão de segurança nas instalações e nos procedimentos adotados no desempenho das atividades.

Também foi apresentada a sala de controle de operações, a mesma utilizada para eventual gerenciamento de crise (parte operacional propriamente dita), de onde se acessam todas as informações das sondas em operação, em tempo real, otimizando os procedimentos e minimizando o tempo de reação a qualquer imprevisto, através de programas desenvolvidos especialmente para esta finalidade.

Verificou-se, ainda, que todos os procedimentos adotados atendem aos mais elevados padrões de segurança, de produtividade e de excelência, com foco constante na capacitação de pessoal, contando com 4 salas específicas para treinamentos.

Fonte: Administrador judicial

Síntese processual

1. Das visitas (continuação):

A atividade empresarial, a despeito da crise econômico-financeira que as devedoras vêm atravessando, continua operante e com sólidos contratos vigentes, conforme relatório financeiro.

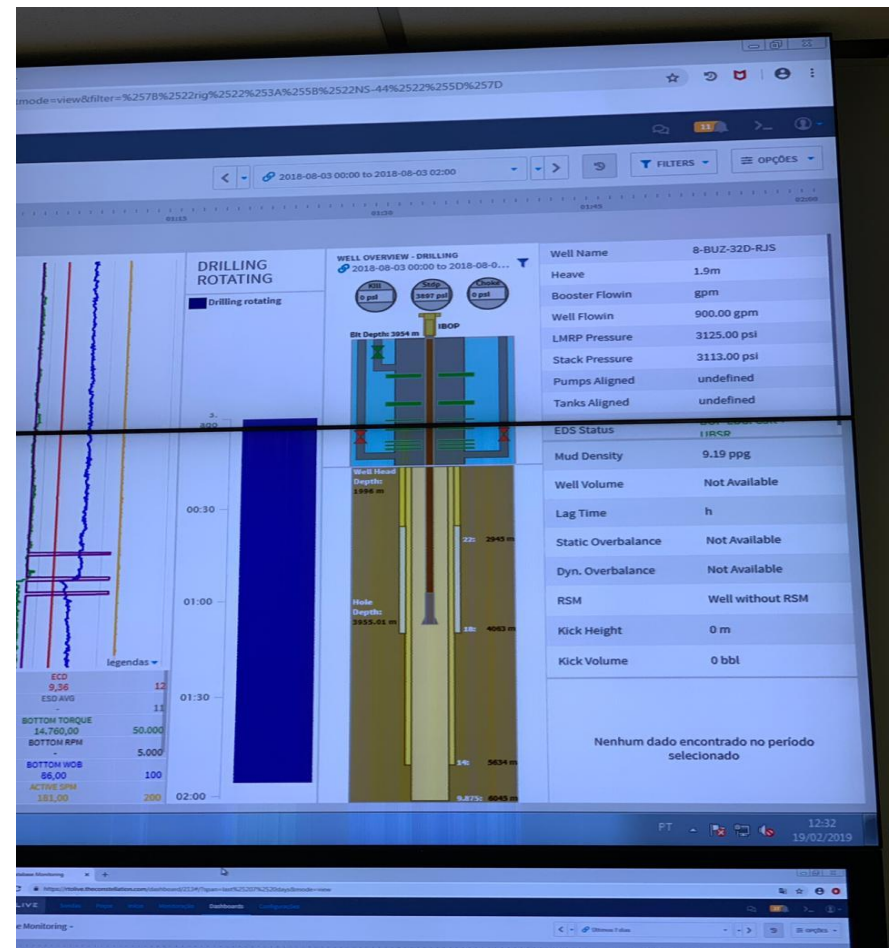

Fonte: Administrador judicial

Síntese processual

1. Das visitas (continuação):

RTOC Live – Mais de 70 Alarmas Implementados		
Atividade desativada durante operação	Abruptação de overbite no sistema de pipe handling	Deteção automática de pressão reversa
Pressão próxima do fundo com compressor fechado	Seleção de modo de EES incompatível com a operação	Deteção automática de pressão negativa
Diferença de pressão na Booster com a válvula fechada	Overbalance estático calculado menor que 200 psi	Comportamento anômalo nos sensores do BOP
Deteção de BOP com diferencial de pressão	Deteção automática de batido de ar	Deteção de stail da coluna
Deteção automática de Choke Drill	Perda de fluido durante perfuração	Deteção de stripping com todas as válvulas fechadas
Carga combinada excedendo limite permitido	Perda de fluido durante estalidos	Devido no posicionamento dos tensionadores de Riseer
Cilindro grande sem pressão fechada	Perda de fluido durante manobras	Deteção de perdas totais
Operário de EIS	Deteção automática de stripping no anular	Deteção de perfuração de coque
LMSP desconectado do Stack do BOP	Deteção automática de stripping no pipe rama	Alarme de transbordamento no Trip Tank
Fluxo de fundo contabilizado após 30 minutos de última função	Pressão acima do limite nos anéis durante stripping	Pogo em estalido sem alinhamento para o Trip Tank
Ganho durante perfuração	Deteção de nível baixo no saco usado do MGS	Manobra com pogo não alinhado para o Trip Tank
Ganho em estalido	Deteção automática de testes no BOP	Ausência de margem de segurança para o Riseer
Ganho durante manobra	Deteção automática de operação offline	Deteção de gás na superfície acima de 20% (aprox. 65 UGT)
Manobra acima de 2m	Overtemp durante conexão ou desconexão	Deteção automática de fechamento de pogo
Velocidade do vento acima de 30 mph	Fluxo de escape da coluna	Overrral acima do limite na LMSP
Deteção automática de Hang-off no BOP	Deteção automática de PTC	Variações abruptas na pressão do Stand Pipe
Deteção automática de Hang-off drill	Preventores do BOP abertos atressado diferencial	Etc.

Real Time Operations • Outubro 2018 | 10



Fonte: Administrador judicial

Síntese processual

1. Das visitas (continuação):

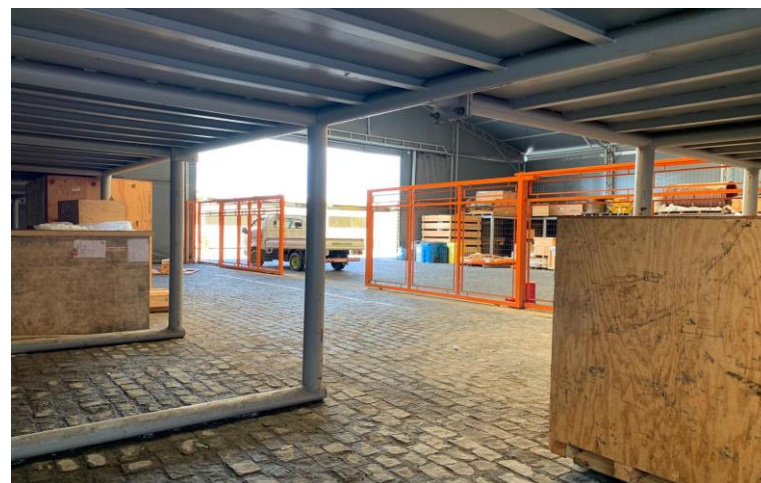
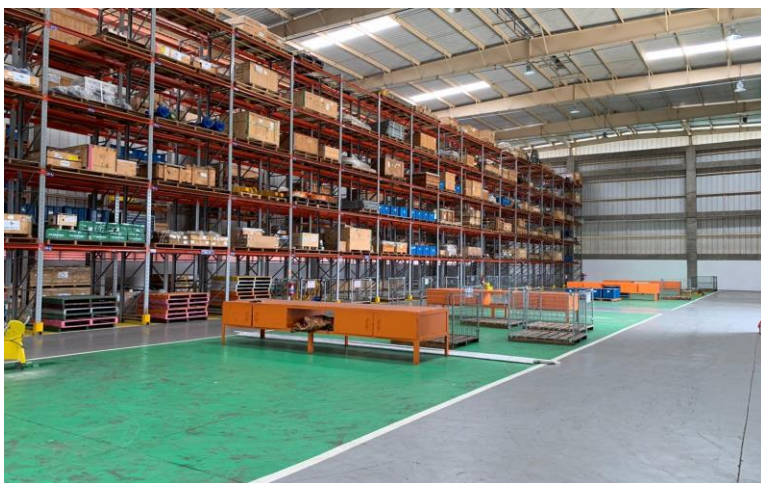
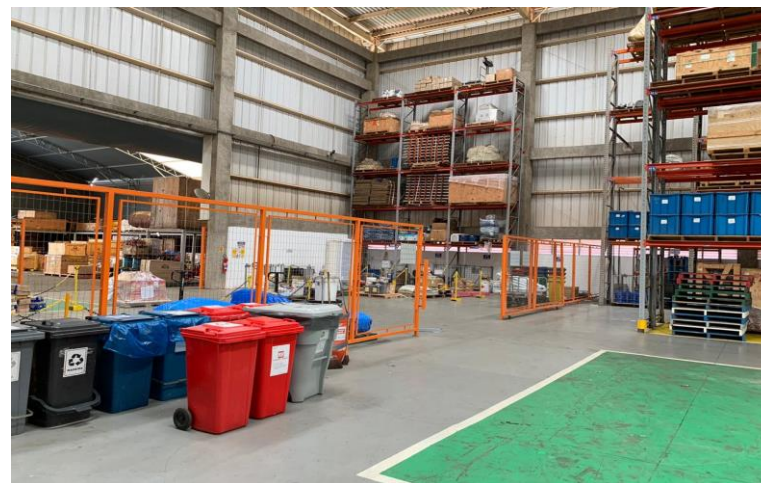

Fonte: Administrador judicial

Síntese processual

1. Das visitas (continuação):



Fonte: Administrador judicial

Síntese processual

1. Das visitas (continuação):



Fonte: Administrador judicial

Síntese processual

1. Das visitas (continuação):



Fonte: Administrador judicial

Síntese processual

1. Das visitas (continuação):



Fonte: Administrador judicial

Síntese processual

1. Das visitas (continuação):

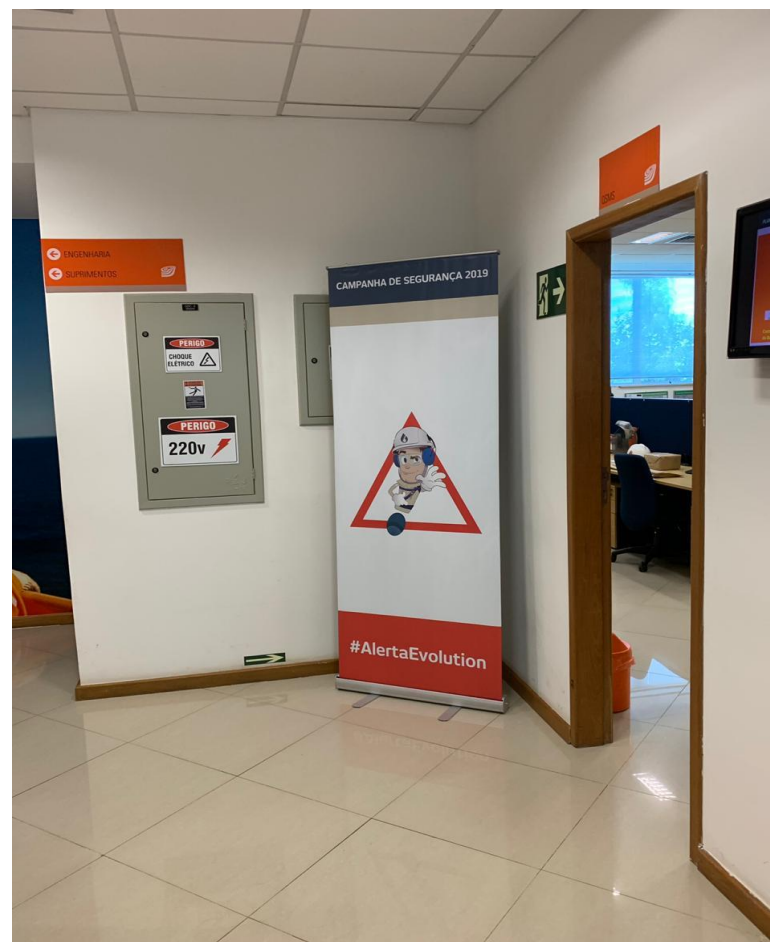

Fonte: Administrador judicial

Síntese processual

1. Das visitas (continuação):



Fonte: Administrador judicial

Síntese processual

2. Dos procedimentos jurídicos estrangeiros:

Tendo em vista a presente recuperação judicial contemplar a reestruturação das dívidas de um grupo econômico transfronteiriço, as Recuperandas apresentaram pedidos ancilares na corte de Nova Iorque e nas Ilhas Virgens Britânicas, objetivando, dentre outras medidas, a proteção dos ativos de domínio de sociedade em recuperação estrangeira (BVI).

Esta Administração Judicial vem acompanhando de perto estes procedimentos, na medida da importância que os mesmos representam na consecução do Plano de Recuperação Judicial apresentado pelas Recuperandas.

a) **UNITED STATES BANKRUPTCY COURT / SOUTHERN DISTRICT OF NEW YORK: Case. No. 18-13952 (MG)**

Perante a jurisdição norte-americana, com base no capítulo 15 do título 11 do *U.S. Bankruptcy Code*, foi proferida liminar, reconhecendo provisoriamente a jurisdição brasileira como competente para processar e julgar a presente recuperação judicial do GRUPO CONSTELLATION, bem como protegendo os ativos das Recuperandas naquela jurisdição até a determinação final daquele Tribunal, conforme depreende da sentença abaixo - traduzida de forma juramentada do ato jurisdicional originário:

O presente TRIBUNAL DETERMINA QUE :

A. As constatações e conclusões aqui contidas constituem as constatações de fato e conclusões do Tribunal, de acordo com a Regra 7052 do Regulamento Federal de Falências (“Regras de Falência”), aplicáveis a este processo conforme a Regra 9014 de Falência. Na medida em que qualquer das seguintes constatações de fato constituam conclusões legais, elas são adotadas como tal. Na medida em que qualquer das seguintes conclusões da lei constituam fatos, elas são adotadas como tal. B. O Embargo é concedido conforme previsto neste instrumento e quaisquer objeções a ele apresentadas ou declaradas no registro na Audiência são anuladas. C. O Tribunal tem jurisdição sobre este assunto de acordo com as seções 157 e 1334 do título 28 do Código dos Estados Unidos e a Ordem Permanente Alterada. Este é um procedimento central de acordo com a seção 157(b)(2)(P) do título 28 do Código dos Estados Unidos. D. Local apropriado neste distrito, de acordo com as seções 1409(a) e 1410 do título 28 do Código dos Estados Unidos. E. A base estatutária para a medida cautelar solicitada consiste nas seções 1519, 1521(a)(7), 105(a) e 362 do Código de Falências. F. O Processo RJ Brasileiro está pendente na Cidade do Rio de Janeiro, Estado do Rio de Janeiro, Brasil e o Peticionário é uma pessoa física, que está incluída no termo “pessoa”, 11 U.S.C. § 101(41), que, com respeito a cada um dos Devedores, foi (i) nomeado para atuar como o representante estrangeiro (na acepção do Código de Falências, seção 101 (24)) do Processo RJ Brasileiro para tal Devedor para fins destes Processos do Capítulo 15 e (ii) autorizado a iniciar esses Processos do Capítulo 15 com relação a esse Devedor. G. Em 6 de dezembro de 2018 (“Data de Petição do Capítulo 15”), o Peticionário iniciou os processos do Capítulo 15, de acordo com o capítulo 15 do Código de

Fonte: Administrador judicial

Síntese processual

2. Dos procedimentos jurídicos estrangeiros (continuação):

Falências, em relação a cada um dos Devedores. H. O Peticionário não é obrigado a iniciar um processo adverso para buscar a medida cautelar solicitada no Embargo. I. O Tribunal está autorizado a entrar com a medida cautelar pelo Peticionário no Embargo, nos termos das seções 1519 e 105(a) do Código de Falências. J. A Medida Cautelar é necessária urgentemente para proteger os ativos dos Devedores e os interesses de seus credores, conforme exigido por 11 U.S.C. § 1519(a). K. A Medida Cautelar é garantida sob 11 U.S.C. § 1519(e). L. Os interesses dos credores devedores e de outras entidades interessadas, incluindo os Devedores, estão suficientemente protegidos na concessão da Medida Cautelar Provisória pelo Tribunal, conforme exigido pela 11 U.S.C. § 1522(a). M. Com base nas alegações apresentadas até esta data, o Tribunal conclui que o peticionário demonstrou uma probabilidade substancial de êxito no mérito da Petição Verificada. N. O Peticionário demonstrou que existe um risco material de que os devedores sofram danos irreparáveis na ausência a medida cautelar solicitada no Embargo. O. Para os fins desta Ordem e da medida cautelar concedida aqui, o saldo de danos favorece a concessão da Medida Cautelar Provisória. P. Para fins desta Ordem e da medida cautelar concedida aqui, a medida cautelar concedida serve ao interesse público. P. Devido à natureza da medida cautelar solicitada, não é exigido nenhum título segundo a Regra 65(c) das Regras Federais de Procedimento Civil, conforme aplicável nos casos do capítulo 15 pela Norma de Falências 7065, se aplicável, ou de outra forma. R. A notificação apropriada da protocolização e da Audiência do Embargo foi enviada, notificação que é considerada adequada para todos os efeitos e nenhuma outra notificação adicional deve ser dada.

POR CONSEQUENTE, FICA ACORDADO COMO SEGUE:

1. A Medida Cautelar Provisória é concedida provisoriamente, dependendo da audiência final sobre o reconhecimento do Processo RJ brasileiro e da decisão do Tribunal sobre a Petição Verificada com relação a cada um dos Devedores. 2. A Seção 362 do Código de Falências será aplicada a cada um dos Devedores e seus ativos dentro da jurisdição territorial dos Estados Unidos. 3. Não obstante qualquer disposição em contrário contida aqui, nada neste Pedido serve para conceder qualquer medida cautelar que seja proibida pela seção 1519(d) do Código de Falências. 4. Esta Ordem não prejudica o direito do Peticionário de buscar medida cautelar adicional sob as disposições aplicáveis do Código de Falências (incluindo, sem limitação, a seção 1519 do Código de Falências) e sem prejuízo dos direitos dos Devedores de buscar qualquer solução ou buscar mais medida cautelar. 5. Não obstante qualquer disposição em contrário contida neste documento ou disposição das Regras de Falência em contrário: (a) esta Ordem entrará em vigor imediatamente e será aplicável após a entrada; (b) o Peticionário não está sujeito a nenhuma suspensão na implantação, no cumprimento ou na realização da medida cautelar

Fonte: Administrador judicial

Síntese processual

2. Dos procedimentos jurídicos estrangeiros (continuação):

cautelar concedida nesta Ordem; e (c) o Peticionário está autorizado e tem poderes, e pode, a seu critério e sem demora, tomar qualquer medida e executar qualquer ato necessário para implantar os termos desta Ordem. 6. Não obstante qualquer disposição em contrário nesta Ordem, a medida cautelar concedida neste instrumento não restringirá ou proibirá o desempenho da Constellation Overseas Ltd. ou Citibank N.A. ou Citibank S.A. Brazil (“Citibank”) em relação a essa determinada carta de crédito standby a ser emitida pelo Citibank em favor da Shell Brasil Petroleo Ltda, no valor agregado máximo de três milhões de dólares norte-americanos com a data de vencimento de 24 de setembro de 2020, de acordo com seus termos. 7. Esta Ordem permanecerá em pleno vigor a partir da presente data até a data em que uma sentença final for proferida por este Tribunal com relação à Petição Verificada e o pedido de reconhecimento do Processo RJ Brasileiro em relação a cada um dos Devedores, e uma ordem é protocolizada nestes Processos do Capítulo 15 dando efeito a tal determinação. 8. Este Tribunal terá jurisdição com relação à execução, alteração ou modificação desta Ordem. FICA ASSIM DETERMINADO

b) Soft Touch Provisional Liquidation

Perante a jurisdição das Ilhas Virgens Britânicas (BVI), foi conferida liminar para reconhecer a jurisdição brasileira como competente para processar e julgar a presente recuperação judicial, bem como protegendo os ativos das Recuperandas naquela jurisdição.

No mesmo ato, foram nomeados *Joint Provisional Liquidators (JPLs)*, que reportam para a corte em BVI informações sobre o grupo e sobre o processo recuperacional.

No dia 14 de fevereiro de 2019, a fim de atender o protocolo de cooperação dos JPLs, esta Administração Judicial abriu um canal de comunicação e se manteve a disposição para esclarecer ou auxiliar nas questões apresentadas por aquela jurisdição.

c) ICC Case N. 23856/MK

Trata-se de procedimento arbitral iniciado em 07/08/2018, perante a *International Chambers of Commerce (ICC)*, em Nova Iorque, tendo como objeto ação de cobrança promovida pela Recuperanda CONSTELLATION OVERSEAS LTD. em face de ALPERTON CAPITAL LTD., que por sua vez apresentou pedido reconvenicional pretendendo discutir condutas praticadas pelas partes aptas, em tese, a deflagrar cláusula de compra/venda forçada de participação societária nas Recuperandas AMARALINA STAR LTD. e LAGUNA STAR LTD. em caso de impasse (*deadlock*), prevista nos Acordos de Acionistas.

Fonte: Administrador judicial

Síntese processual

2. Dos procedimentos jurídicos estrangeiros (continuação):

Diante dos valores discutidos que podem influir de forma determinante no Quadro Geral de Credores, bem como se tratar de litígio que abarca três sociedades Recuperandas, sendo que duas destas proprietárias das unidades operacionais AMARALINA STAR e LAGUNA STAR, ativos essenciais para a consecução do Plano de Recuperação Judicial, esta Administração Judicial vem acompanhando de perto esta questão.

3. Do atendimento dos credores:

Esta Administração permanece no atendimento diário aos credores, seja por telefone, e-mail, correio ou pessoalmente, sendo-lhes respondido globalmente dúvidas concernentes aos seus créditos e ao processo de recuperação judicial.

No presente mês, cumprindo a exigência do art. 22, I, a, da Lei nº 11.101/05, foram encaminhadas 792 correspondências, contemplando assim, todos os credores arrolados na relação apresentada pelas devedoras.

Até a presente data, nosso sistema de controle registrou 29 atendimentos aos credores e interessados.

É o que cabe para o momento, requerendo a juntada deste relatório mensal.

Fonte: Administrador judicial

Informações Introdutórias

Introdução

Este RMA visa apresentar a situação financeira mais recente do Grupo Constellation, tanto combinada quanto segregada por Recuperanda. Neste documento, foram analisados os resultados e informações financeiras relativas à posição mais recente disponibilizada pela administração do Grupo, datada de 30 de novembro de 2018. Para fins de comparação das contas de balanço, serão apresentados também os dados do ano anterior reportado (30 de novembro de 2017) e o saldo fechado do ano de 2017. Para a análise da variação das contas de resultado, serão apresentadas as informações dos períodos de onze meses findos em novembro de 2017 e 2018 (11M17 e 11M18), além do resultado fechado de 2017.

Desde o pedido de recuperação judicial, em 06 de dezembro de 2018, o Grupo vem realizando ações que visam melhorar sua situação financeira, conforme descritos no decorrer deste RMA.

Obtivemos a informação de que as empresas QGOG Star GmbH e Hopelake Services Ltd. são controladas da Constellation Oil Services Holding S.A. e estão fora do processo de Recuperação Judicial. De acordo com a administração, estas empresas não impetraram a Recuperação Judicial por não terem concedido garantias cruzadas.

Breve descrição e histórico das Recuperandas (1 de 2)

No ano de 1980 foi fundada no Rio de Janeiro, RJ, a Queiroz Galvão Perfurações S.A. (atualmente denominada Serviços de Petróleo Constellation S.A.), com o objetivo de expandir o serviço de perfuração para exploração de petróleo e gás no Brasil. O Grupo atua na prestação de serviços de perfuração de poços de petróleo e gás, fornecimento de suprimentos, importação e exportação, compra e venda de materiais e equipamentos destinados à indústria do petróleo e gás e participação em outras sociedades.

Inicialmente, prestou serviços à Petrobrás através da locação de sondas de perfuração terrestres – sondas *onshore* – com atuação no Norte e Nordeste, principalmente. Paralelamente ao desenvolvimento deste tipo de perfuração, em 1994 o Grupo passou a se dedicar à atividade de perfuração *offshore* (estruturas localizadas em alto mar).

Em 2017, o Grupo Constellation firmou contrato *offshore* internacional com a *Oil and Natural Gas Corporation*, empresa estatal de exploração de petróleo indiana para afretamento da sonda Olinda Star.

Segue abaixo o descritivo das Recuperandas:

1. **Alpha Star**: plataforma de perfuração que iniciou suas operações em julho de 2011. É capaz de perfurar em águas de até 9.000 pés e tem uma capacidade de profundidade de perfuração de até 30.000 pés.
2. **Amaralina Star**: navio-sonda com operações iniciadas em setembro de 2012. Projetado para operar em águas de profundidade de até 10.000 pés, com uma capacidade de perfuração de até 40.000 pés;
3. **Arazi S.A.R.L.**: subsidiária da Constellation Oil Services Holding S.A.;
4. **Brava Star**: navio-sonda que iniciou suas operações em agosto de 2015. Projetado para operar em águas de até 12.000 pés e perfurar poços de até 40.000 pés de profundidade;
5. **Constellation Oil Services Holding S.A.**: antiga QGOG Constellation S.A.;
6. **Constellation Overseas**: fornece serviços de perfuração em campos petrolíferos;
7. **Constellation Services Ltd.**: fornece serviços de perfuração em campos petrolíferos;
8. **Gold Star Equities Ltd.**: plataforma de perfuração com operações iniciadas em fevereiro de 2010. É capaz de perfurar em águas com profundidade de até 9.000 pés e tem uma capacidade de perfuração de até 30.000 pés;
9. **Laguna Star Ltd.**: navio-sonda, iniciou suas operações em novembro de 2012. Projetado para operar em águas com profundidade de até 10.000 pés, com uma capacidade de perfuração de até 40.000 pés;
10. **Lancaster Projects Corp.**: subsidiária da Serviços de Petróleo Constellation S.A.;
11. **Lone Star Offshore Ltd.**: plataforma de perfuração com operações iniciadas em abril de 2011. É capaz de perfurar em águas com profundidade de até 7.900 pés e tem uma capacidade de perfuração de 30.000 pés;
12. **Manisa Serviços de Petróleo S.A.**: subsidiária da Serviços de Petróleo Constellation S.A.;
13. **Olinda Star Ltd.**: plataforma de perfuração originalmente construída em 1983. É capaz de perfurar em profundidade de até 3.600 pés e tem uma capacidade de perfuração de até 24.600 pés;

Fonte: Petição inicial e site do Grupo

Breve descrição e histórico das Recuperandas (2 de 2)

14. Serviços de Petróleo Constellation Participações S.A.: antiga QGOG Participações S.A.;
15. Serviços de Petróleo Constellation S.A.: operadora de sonda, subsidiária da Serviços de Petróleo Constellation Participações S.A.
16. Snover International Inc.: subsidiária da Constellation Oil Services Holding S.A.
17. Star International Drilling Ltd.: subsidiária da Constellation Oil Services Holding S.A.
18. Tarsus Serviços de Petróleo S.A.: subsidiária da Serviços de Petróleo Constellation S.A.

Atualmente, as Recuperandas possuem 9 sondas de perfuração *onshore* (sondas terrestres de perfuração) e 8 sondas de perfuração *offshore* (sondas de perfuração marítima), sendo que a atividade operacional predominante do Grupo é por meio das sondas *offshore* – das 8 sondas, 7 operam no Brasil. As mesmas foram sendo adquiridas pelo Grupo conforme a demanda do setor de óleo e gás no país, a fim de atender os prospectos da Petrobrás.

	Sondas	Tipo	Início das Operações	Término do contrato	Cliente Atual	Localização
Sondas Offshore	Alpha Star	Semissubmersível	2011	Julho, 2017	Por 7 anos operou para a Petrobras, atracada** em julho de 2017	Angra dos Reis - RJ
	Amaralina Star	Navio de perfuração	2012	Setembro, 2018		Atracada**
	Atlantic	Semissubmersível	1997	-	Petrobras	Bacia de Campos - RJ
	Brava Star	Navio de perfuração	2015	Agosto, 2018		Shell
	Gold Star	Semissubmersível	2010	Fevereiro, 2018	Por 9 anos operou para a Petrobras, atracada** em Fevereiro de 2018	Rio de Janeiro - RJ
	Laguna Star	Navio de perfuração	2012	Novembro, 2018		QGEP
	Lone Star	Semissubmersível	2011	Março, 2018	Por 8 anos operou para a Petrobras, atracada** em Abril de 2018	Niterói - RJ
	Olinda Star	Semissubmersível	2009	Janeiro, 2021		ONGC
Sondas Onshore	QG-I	Equipamento de perfuração	1981	Junho, 2018	Armazenada*	Paraguai
	QG-II		1981	Novembro, 2015	Armazenada*	Maranhão
	QG-III		1987	Abril, 2016	Armazenada*	Manaus - AM
	QG-IV		1996	Junho, 2015	Armazenada*	Manaus - AM
	QG-V		2011	Abril, 2015	Armazenada*	Manaus - AM
	QG-VI		2008	Mai, 2016	Armazenada*	Nova Mutum - MT
	QG-VII		2008	Julho, 2015	Armazenada*	Manaus - AM
	QG-VIII		2011	Junho, 2017	Armazenada*	Manaus - AM
	QG-IX		2011	Junho, 2014	Armazenada*	Manaus - AM

Fonte: Petição Inicial

* Armazenada (*cold stacked*): A plataforma é fechada e está fora de serviço, sendo que os custos de manutenção são reduzidos, a manutenção é mínima e não há necessidade de testes. Não há expectativa de que volte a operar.

** A atracada (*warm stacked*): A sonda está inativa, porém permanece em manutenção e testes são realizados, sendo que pode ser implementado rapidamente se necessário.

Fonte: Petição inicial e site do Grupo

Causas do pedido de Recuperação Judicial

Conforme informado pela administração das Recuperandas na petição inicial, os principais motivos que levaram à impetração da Recuperação Judicial foram:

- **setor de óleo e gás:** este setor é marcado por flutuações cíclicas do preço do petróleo, com quedas e ascensões expressivas. Após a crise econômica mundial de 2008, que reduziu o consumo de petróleo no mundo, o preço do barril do petróleo voltou a crescer;
- **acesso das empresas ao crédito:** amplo acesso ao crédito às empresas ligadas à exploração do petróleo que, conseqüentemente, fomentou o desenvolvimento do setor ao se preparar para o aumento de produção. Dessa forma, foram contraídas as principais dívidas das Recuperandas, com a aquisição de diversas unidades de perfuração, sendo que, por exemplo, os contratos e financiamentos das unidades Amaralina e Laguna iniciaram-se em 2012 e o da Brava em 2014;
- **queda dos preços do barril de petróleo:** desde o 2º semestre de 2014, os preços do barril de petróleo apresentam uma queda acentuada, sendo causado por: (i) redução do consumo de petróleo da China; (ii) quase autossuficiência dos Estados Unidos através da exploração alternativa do *shale oil*; (iii) maior demanda e desenvolvimento de outras matrizes energéticas; (iv) produção de petróleo elevada mesmo com a redução do consumo pela OPEP.
- **contratos de prestação de serviço e afretamento:** a equação econômico-financeira originariamente garantia o pagamento das dívidas contraídas para a fabricação das unidades de perfuração e hoje possuem uma taxa de remuneração diária inferior à que estava sendo praticada. A oscilação do mercado vem afetando a taxa de remuneração dos contratos, ocasionando um desequilíbrio da equação econômico-financeira dos contratos.
- **crise brasileira:** o Grupo Constellation investiu na obtenção de unidades de perfuração *offshore* durante o aquecimento da indústria petrolífera brasileira incentivado pelos contratos com a Petrobrás, sendo que a crise gerou dificuldades para a sua cadeia de fornecedores. Assim, a retração do mercado gerou a necessidade de readequação dos financiamentos, já que as taxas de remuneração das sondas são inferiores àquelas praticadas à época da formalização dos contratos.

Fonte: Petição inicial

Organograma - Recuperandas

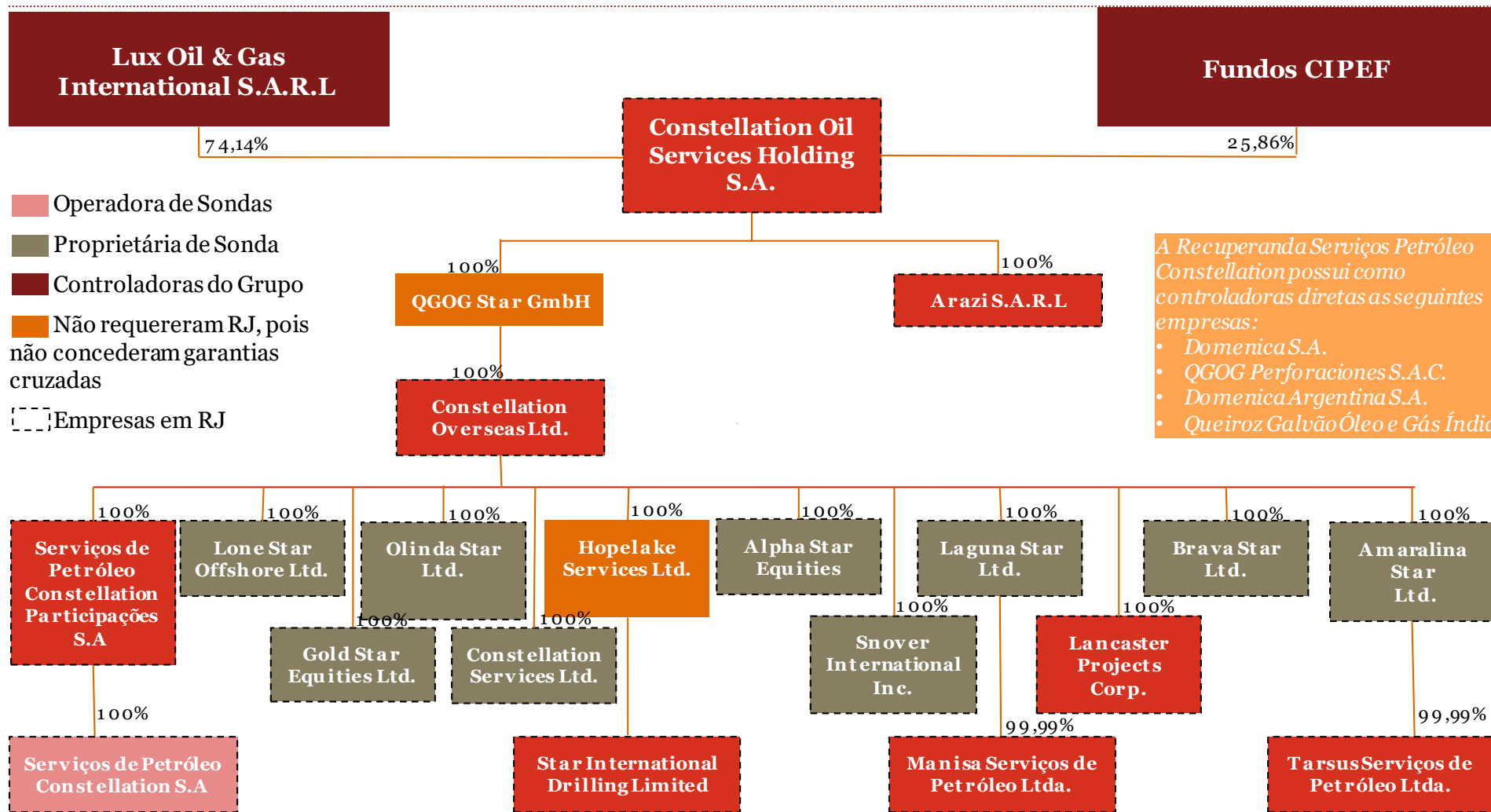

Fonte: informações disponibilizadas pela administração das Recuperandas

Comparativo entre as Recuperandas (1 de 4)

	Receita bruta 11M18	Lucro/Prejuízo 11M18	Sede	Empresa
Alpha Star Ltd.	US\$0	-US\$16,3 milhões	Ilhas Virgens Britânicas	Operacional
Amaralina Star Ltd.	US\$95 milhões	US\$41,5 milhões	Ilhas Virgens Britânicas	Operacional
Arazi S.A.R.L.	US\$0	-US\$18 mil	Luxemburgo	Veículo
Brava Star Ltd.	US\$79 milhões	US\$42,5 milhões	Ilhas Virgens Britânicas	Operacional
Constellation Oil Services Holding S.A.	US\$0	-US\$50 mil	Luxemburgo	Holding

Fonte: informações gerenciais

Comparativo entre as Recuperandas (2 de 4)

	Receita bruta 11M18	Lucro/Prejuízo 11M18	Sede	Empresa
Constellation Overseas Ltd.	US\$0	-US\$65 mil	Ilhas Virgens Britânicas	Veículo
Constellation Services Ltd.	US\$5 milhões	-US\$15,1 milhões	Ilhas Virgens Britânicas	Operacional
Gold Star Equities Ltd.	US\$53,1 milhões	US\$39,5 milhões	Ilhas Virgens Britânicas	Operacional
Laguna Star Ltd	US\$121,2 milhões	US\$62,3 milhões	Ilhas Virgens Britânicas	Operacional
Lancaster Projects Corp.	US\$0	US\$0	Ilhas Virgens Britânicas	Não operacional

Fonte: informações gerenciais

Comparativo entre as Recuperandas (3 de 4)

	Receita bruta 11M18	Lucro/Prejuízo 11M18	Sede	Empresa
Lone Star Offshore Ltd.	US\$41,2 milhões	US\$25,6 milhões	Ilhas Virgens Britânicas	Operacional
Manisa Serviços de Petróleo S.A.	US\$0	US\$0	Brasil	Não operacional
Olinda Star Ltd.	US\$8,1 milhões	-US\$15,6 milhões	Ilhas Virgens Britânicas	Operacional
Serviços de Petróleo Constellation Particip.S.A.	US\$0	US\$0	Brasil	Veículo
Serviços de Petróleo Constellation S.A.	US\$150,4 milhões	US\$681 mil	Brasil	Operacional

Fonte: informações gerenciais

Comparativo entre as Recuperandas (4 de 4)

	Receita bruta 11M18	Lucro/Prejuízo 11M18	Sede	Empresa
Snover International Inc.	US\$332 mil	-US\$1,3 milhão	Ilhas Virgens Britânicas	Operacional
Star International Drilling Ltd.	US\$80,4 milhões	US\$53,7 milhões	Ilhas Cayman	Operacional
Tarsus Serviços de Petróleo S.A.	US\$0	US\$0	Brasil	Não operacional

Fonte: informações gerenciais

Relatório Executivo

Base de elaboração

- O ponto de partida da análise foram as informações financeiras individuais preparadas e apresentadas pela administração das Recuperandas. O Balanço Patrimonial “Combinado” apresentado no Relatório, foi elaborado a partir dos balancetes que resultaram da adição dos saldos de cada conta nos balancetes das Recuperandas. Vale ressaltar que não foram efetuadas eliminações de saldos *intercompany* e de investimentos em Controladas. Portanto, podem existir potenciais ajustes e/ou eliminações para a consolidação não considerados nos números acima.
- A PwC solicitou que a administração das Recuperandas comentasse e explicasse as principais movimentações financeiras, de forma que o Assessor pudesse compreender, avaliar e reportar os temas encontrados no RMA. Algumas informações solicitadas não foram enviadas como, por exemplo, o Fluxo de Caixa dos últimos 3 exercícios, nas quais o Assessor espera receber, analisar e incorporar nos próximos relatórios – Vide Anexo 1.

Comentários importantes sobre as informações financeiras abordadas neste relatório:

- O objetivo das próximas seções é apresentar as principais variações patrimoniais e os resultados reportados pelas Recuperandas nos períodos apresentados, comentando as suas causas mais relevantes, sempre que possível.
- Conforme mencionado na ‘Introdução’, as empresas QGOG Star GmbH e Hopelake Services Ltd., controladas pela Constellation Oil Services Holding S.A., não estão em Recuperação Judicial por não terem concedido garantias cruzadas, segundo informações da administração. Dessa forma, o Assessor não recebeu nenhuma informação financeira sobre tais empresas.

Balanço Patrimonial combinado das Recuperandas

U\$ em milhares	Balancetes		
	nov-17	dez-17	nov-18
Caixa e equivalentes de caixa	123.237	212.164	96.726
Contas a receber	16.195	13.527	8.389
Dividendos a Receber	169	172	162
Estoques CP	183.195	33.117	4.951
Partes Relacionadas a receber CP	161.979	149.474	155.438
Creditos com terceiros CP	-	-	-
Impostos e contribuições a recuperar	12.731	9.096	10.137
Imposto de renda e contribuição social diferidos CP	-	-	-
Outros ativos circulantes	21.999	17.969	58.786
Aplicações financeiras	90.580	13.453	27.764
Instrumentos financeiros derivativos a receber CP	-	106	-
Custo de mobilização a diferir CP	6.437	7.627	-
Impostos de mobil. a diferir CP	-	-	-
Caixa Restrito	38.991	39.035	42.513
Ativo circulante	655.514	495.740	404.865
Instrumentos financeiros derivativos a receber LP	1.799	1.938	-
Partes Relacionadas a receber LP	4.134.199	4.165.010	4.612.302
Imposto de renda e cont social diferidos LP	9.495	10.960	15.293
Impostos a recuperar	7.036	7.684	3.068
Depósitos judiciais e cauções	849	850	893
Outros ativos não circulantes	2.172	4.389	5.699
Controladas	7.462.292	5.346.128	5.427.859
Outros investimentos	246.550	257.923	284.648
Imobilizado	3.759.844	2.344.108	2.213.700
Intangível	3.605	3.543	2.763
Aplicações financeiras LP	-	-	-
Custo de mobilização a diferir LP	2.342	3.624	-
Impostos de mobil. a diferir LP	-	-	-
Estoques - LP	-	143.231	161.503
Ativo não circulante	15.630.183	12.289.387	12.727.728
Ativo Total	16.285.698	12.785.128	13.132.593

Fonte: balancetes auditados de 2017 e não auditados de 2018

U\$ em milhares	nov-17	dez-17	nov-18
Fornecedores	(26.450)	(31.367)	(13.222)
Poc	(6.653)	(776)	-
Impostos e contribuição a recolher	(1.788)	(3.431)	(446)
Obrigações sociais	(28.283)	(22.286)	(19.665)
Empréstimos e financiamentos CP	(582.003)	(568.122)	(493.778)
Partes relacionadas a pagar CP	(196.335)	(198.326)	(133.019)
Outros passivos circulantes	(64.774)	(640.746)	(646.338)
Instrumentos financeiros derivativos a pagar CP	(3.787)	(2.817)	(138)
Receita de mobilização a diferir CP	(29.743)	(27.004)	(0)
Provisão	(1.229)	(1.212)	(1.038)
Passivo Circulante	(941.047)	(1.496.088)	(1.307.643)
Partes relacionadas a pagar LP	(3.936.999)	(3.988.742)	(4.446.713)
Provisão para contingências	(1.234)	(1.222)	(1.144)
Resultado de exercício futuro	(433.503)	(423.404)	(329.097)
Outros débitos	(2.310)	(36.870)	(34.711)
Empréstimos e financiamentos LP	(1.009.252)	(999.395)	(971.527)
Instrumentos financeiros derivativos a pagar LP	0	0	0
Receita de mobilização a diferir LP	(243)	(0)	(0)
Passivo Não Circulante	(5.383.542)	(5.449.633)	(5.783.192)
Patrimônio Líquido			
Capital social integralizado	(477.843)	(522.709)	(550.506)
Adiant. para futuro aumento de capital	(203)	(203)	(203)
Reserva de capital	(5.326.332)	(5.353.581)	(5.354.682)
Reserva legal	(124.100)	(19.820)	(16.391)
Ajustes de avaliação patrimonial	(12.859)	(22.092)	(38.469)
Lucros (prejuízos) acumulados	(3.427.548)	41.340	70.767
Ajuste de conversão de moeda	25.260	26.345	46.429
Lucros (prejuízos) do exercício	(617.483)	-	(210.017)
Ajuste avaliação patrimonial ativo imob	-	11.313	11.313
Patrimônio Líquido	(9.961.109)	(5.839.407)	(6.041.759)
Passivo Total	(16.285.698)	(12.785.128)	(13.132.593)

Fonte: balancetes auditados de 2017 e não auditados de 2018

O Balanço Patrimonial “Combinado” apresentado acima foi elaborado a partir dos balancetes auditados para o período de doze meses findo em 31 de dezembro de 2017 e balancetes não auditados para o período de onze meses findo em 30 de novembro de 2018. As informações financeiras apresentadas resultam da adição dos saldos de cada conta nos balancetes das Recuperandas. Vale ressaltar que não foram efetuadas eliminações de saldos *intercompany* e de investimentos em Controladas. Portanto, podem existir potenciais ajustes e/ou eliminações para a consolidação não considerados nos números acima.

Na próxima seção serão apresentadas as explicações fornecidas pela administração das Recuperandas individualmente por empresa.

Demonstração de Resultado do Exercício combinada das Recuperandas

U\$ em milhares	Balancetes	
	11M17	11M18
Receita operacional bruta	887.857	633.811
Deduções de vendas	(25.742)	(21.641)
Receita líquida	862.115	612.170
Custos operacionais	(538.445)	(395.100)
Lucro (prejuízo) bruto	323.670	217.070
Despesas gerais e administrativas	(24.711)	(24.250)
Equivalência patrimonial	415.556	99.837
Outras operacionais, líquidas	7.553	12.753
EBITDA	722.067	305.410
Receitas financeiras	186.889	239.316
Despesas financeiras	(289.989)	(337.379)
Variações cambiais e monetárias	(1.485)	2.671
Lucro antes do IR e CS	617.483	210.017
Imposto de renda e contribuição social	-	-
Lucro líquido do exercício	617.483	210.017
Índices Financeiros		
% EBITDA s/ receita líquida	84%	50%
% margem bruta s/ receita líquida	0,0%	0,0%
% da despesa administrativa s/ receita líquida	-3%	-4%
% do prejuízo/lucro líquido sobre a receita líquida	72%	34%

Fonte: balancetes auditados de 2017 e não auditados de 2018

Ao lado é apresentada a Demonstração de Resultado combinada das Recuperandas.

O resultado “Combinado” foi elaborado a partir dos balancetes auditados para o período de onze meses findo em 30 de novembro de 2017 e balancetes não auditados para o período de onze meses findo em 30 de novembro de 2018, para fins de comparação. As informações financeiras apresentadas resultam da adição dos saldos de cada conta nos balancetes das Recuperandas. Vale ressaltar que não foram efetuadas eliminações de saldos *intercompany* e de investimentos em Controladas. Portanto, podem existir potenciais ajustes e/ou eliminações para a consolidação não considerados nos números ao lado.

Na próxima seção serão apresentadas as explicações fornecidas pela administração das Recuperandas individualmente por empresa.

Balanços patrimoniais individuais das Recupeandas

Balanço Patrimonial individual das Recuperandas Alpha Star Ltd. (1 de 2)

Alpha Star Ltd.

U\$ em milhares	nov-17	dez-17	nov-18
Caixa e equivalentes de caixa	4.620	4.629	516
Estoques CP	15.922	-	-
Outros ativos circulantes	572	473	200
Ativo circulante	21.114	5.101	717
Partes Relacionadas a receber LP	2	1.000	1.438
Depósitos judiciais e cauções	71	71	71
Imobilizado	544.923	198.200	189.423
Intangível	108	105	75
Estoques LP	-	14.877	14.545
Ativo não circulante	545.104	214.253	205.551
Ativo Total	566.218	219.355	206.268
Fornecedores	(284)	(429)	13
Outros passivos circulantes	(3.378)	(3.378)	(3.378)
Passivo Circulante	(3.662)	(3.806)	(3.365)
Partes relacionadas a pagar LP	(347.279)	(349.712)	(367.945)
Passivo Não Circulante	(347.279)	(349.712)	(367.945)
Patrimônio Líquido			
Capital social integralizado	(50)	(50)	(50)
Resultado do período	(215.227)	134.214	165.092
Patrimônio Líquido	(215.277)	134.164	165.042
Passivo Total	(566.218)	(219.355)	(206.268)

Fonte: balancetes auditados de 2017 e não auditados de 2018

O quadro ao lado apresenta o Balanço Patrimonial individual da **Alpha Star Ltda.** referente aos períodos findos em 30 de novembro, 31 de dezembro de 2017 e 30 de novembro de 2018, com base nos balanços preparados pela administração. A seguir serão apresentadas as explicações fornecidas pela administração referentes às variações dos saldos entre 30 de novembro de 2017 e 30 de novembro de 2018.

- **Caixa e equivalentes de caixa:** o saldo de US\$4,6 milhões pertencia a uma conta de caixa restrito devido a um financiamento realizado pela Empresa. A partir do momento em que o financiamento foi liquidado, o caixa ficou livre para liquidar um empréstimo *intercompany* com a Constellation Overseas, justificando a redução do valor em 89%.
- **Estoques CP:** contabilizado no ativo circulante durante os períodos de alta utilização das sondas de perfuração. Em 31 de dezembro de 2017, o Estoque circulante da Empresa foi reclassificado para o Estoque não circulante devido à expectativa de não utilização desses itens nos 12 meses subsequentes. A redução de US\$15,9 milhões no Estoque CP para US\$14,5 milhões no Estoque LP refere-se ao consumo deste estoque ao longo do tempo.
- **Partes relacionadas a receber LP:** variação decorrente da venda de estoque para outras empresas do grupo. Ocasionalmente peças sobressalentes são vendidas para utilização em outra sonda.
- **Imobilizado:** em 31 de dezembro de 2017 foi registrado um *impairment* no imobilizado de, aproximadamente, US\$344 milhões. Demais variações são referentes, principalmente, às depreciações que totalizaram o valor aproximado de US\$11 milhões.
- **Estoques LP:** vide comentário de Estoques CP.

Balanço Patrimonial individual das Recuperandas Alpha Star Ltd. (2 de 2)

Alpha Star Ltd.

U\$ em milhares	nov-17	dez-17	nov-18
Caixa e equivalentes de caixa	4.620	4.629	516
Estoques CP	15.922	-	-
Outros ativos circulantes	572	473	200
Ativo circulante	21.114	5.101	717
Partes Relacionadas a receber LP	2	1.000	1.438
Depósitos judiciais e cauções	71	71	71
Imobilizado	544.923	198.200	189.423
Intangível	108	105	75
Estoques LP	-	14.877	14.545
Ativo não circulante	545.104	214.253	205.551
Ativo Total	566.218	219.355	206.268
Fornecedores	(284)	(429)	13
Outros passivos circulantes	(3.378)	(3.378)	(3.378)
Passivo Circulante	(3.662)	(3.806)	(3.365)
Partes relacionadas a pagar LP	(347.279)	(349.712)	(367.945)
Passivo Não Circulante	(347.279)	(349.712)	(367.945)
Patrimônio Líquido			
Capital social integralizado	(50)	(50)	(50)
Resultado do período	(215.227)	134.214	165.092
Patrimônio Líquido	(215.277)	134.164	165.042
Passivo Total	(566.218)	(219.355)	(206.268)

Fonte: balancetes auditados de 2017 e não auditados de 2018

- **Fornecedores:** esta conta registra um saldo positivo no passivo devido ao efeito de variações cambiais de alguns pagamentos realizados a Fornecedores. Fomos informados que este saldo será ajustado em dezembro de 2018 e terá sua contrapartida em variações cambiais no resultado.
- **Partes relacionadas a pagar LP:** composto principalmente por um empréstimo *intercompany* realizado com a Constellation Overseas. A variação deste saldo é referente à provisão mensal dos juros de tal empréstimo.

Balanço Patrimonial individual das Recuperandas Amaralina Star Ltd. (1 de 3)

Amaralina Star Ltd.

U\$ em milhares	nov-17	dez-17	nov-18
Caixa e equivalentes de caixa	1.046	3.276	7.840
Estoques CP	15.768	3.166	-
Partes Relacionadas a receber CP	10.504	6.698	-
Outros ativos circulantes	1.185	864	1.678
Custo de mobilização a diferir CP	2.049	1.855	-
Caixa Restrito	24.000	24.034	24.346
Ativo circulante	54.552	39.894	33.864
Partes Relacionadas a receber LP	90.995	80.840	106.167
Depósitos judiciais e cauções	4	4	4
Controladas	514	573	464
Imobilizado	566.332	441.896	419.955
Intangível	782	763	562
Estoques LP	-	9.585	12.957
Ativo não circulante	658.627	533.661	540.109
Ativo Total	713.179	573.555	573.973
Fornecedores	(1.390)	(1.262)	(234)
Poc	(6.653)	(776)	-
Empréstimos e financiamentos CP	(183.315)	(176.791)	(128.928)
Partes relacionadas a pagar CP	(52.864)	(56.658)	(60.785)
Instrumentos financeiros derivativos a pagar CP	(1.362)	(1.223)	-
Receita de mobilização a diferir CP	(9.331)	(8.411)	-
Passivo Circulante	(254.916)	(245.122)	(189.947)
Partes relacionadas a pagar LP	(398.563)	(402.305)	(471.287)
Empréstimos e financiamentos LP	332	-	-
Passivo Não Circulante	(398.232)	(402.305)	(471.287)
Patrimônio Líquido			
Ajustes de avaliação patrimonial	394	390	-
Resultado do período	(60.426)	73.483	87.261
Patrimônio Líquido	(60.032)	73.873	87.261
Passivo Total	(713.179)	(573.555)	(573.973)

Fonte: balancetes auditados de 2017 e não auditados de 2018

O quadro ao lado apresenta o Balanço Patrimonial individual da **Amaralina Star Ltda.** referente aos períodos findos em 30 de novembro, 31 de dezembro de 2017 e 30 de novembro de 2018, com base nos balanços preparados pela administração.

A seguir serão apresentadas as explicações fornecidas pela administração referentes às variações dos saldos entre 30 de novembro de 2017 e 30 de novembro de 2018.

- **Caixa e equivalentes de caixa:** saldo composto por caixa restrito destinado ao pagamento de um financiamento realizado pela Empresa. Em novembro de 2018 foi realizado com os credores um acordo de não pagamento, ocasionando a permanência do saldo na conta.
- **Estoques CP:** contabilizado no ativo circulante durante os períodos de alta utilização das sondas de perfuração. Em 31 de dezembro de 2017, o Estoque circulante da Empresa foi reclassificado para o Estoque não circulante devido a expectativa de não utilização desses itens nos 12 meses subsequentes. Ressaltamos que a redução de US\$15,7 milhões no Estoque CP para US\$12,9 milhões no Estoque LP refere-se ao consumo deste estoque ao longo do tempo.
- **Partes relacionadas a receber CP:** conta composta por um saldo a receber da Palase CV (empresa do grupo que não está em RJ) referente a locação da plataforma da Amaralina. Palase é a empresa que possuía contrato de prestação de serviços com a Petrobrás pela locação da sonda. Com o término do contrato da Petrobrás, extinguiu-se a receita de locação na Palase e, como consequência, o recebimento na Amaralina.
- **Custo de mobilização a diferir CP:** o custo de transporte da sonda de seu local de origem até o destino no qual o serviço seria

Balanço Patrimonial individual das Recuperandas Amaralina Star Ltd. (2 de 3)

Amaralina Star Ltd.

U\$ em milhares	nov-17	dez-17	nov-18
Caixa e equivalentes de caixa	1.046	3.276	7.840
Estoques CP	15.768	3.166	-
Partes Relacionadas a receber CP	10.504	6.698	-
Outros ativos circulantes	1.185	864	1.678
Custo de mobilização a diferir CP	2.049	1.855	-
Caixa Restrito	24.000	24.034	24.346
Ativo circulante	54.552	39.894	33.864
Partes Relacionadas a receber LP	90.995	80.840	106.167
Depósitos judiciais e cauções	4	4	4
Controladas	514	573	464
Imobilizado	566.332	441.896	419.955
Intangível	782	763	562
Estoques LP	-	9.585	12.957
Ativo não circulante	658.627	533.661	540.109
Ativo Total	713.179	573.555	573.973
Fornecedores	(1.390)	(1.262)	(234)
Poc	(6.653)	(776)	-
Empréstimos e financiamentos CP	(183.315)	(176.791)	(128.928)
Partes relacionadas a pagar CP	(52.864)	(56.658)	(60.785)
Instrumentos financeiros derivativos a pagar CP	(1.362)	(1.223)	-
Receita de mobilização a diferir CP	(9.331)	(8.411)	-
Passivo Circulante	(254.916)	(245.122)	(189.947)
Partes relacionadas a pagar LP	(398.563)	(402.305)	(471.287)
Empréstimos e financiamentos LP	332	-	-
Passivo Não Circulante	(398.232)	(402.305)	(471.287)
Patrimônio Líquido			
Ajustes de avaliação patrimonial	394	390	-
Resultado do período	(60.426)	73.483	87.261
Patrimônio Líquido	(60.032)	73.873	87.261
Passivo Total	(713.179)	(573.555)	(573.973)

Fonte: balancetes auditados de 2017 e não auditados de 2018

- **Custo de mobilização a diferir CP (cont.):** prestado deixou de existir com o término do contrato com a Petrobras, já que, de acordo com a norma do IFRS 15, o custo e a receita de mobilização devem ser diferidos ao longo do tempo de contrato.
- **Imobilizado:** em 31 de dezembro de 2017 foi registrado um *impairment* no imobilizado de aproximadamente US\$129 milhões. Demais variações são referentes, principalmente, a depreciações, aproximadamente US\$18 milhões.
- **Estoques LP:** vide comentário de Estoques CP.
- **Fornecedores:** diversos contratos de fornecedores foram finalizados com o término do contrato da Petrobrás em setembro de 2018. Houve também a entrada da sonda em *warm stack* (vide página 10).
- **Contas a pagar – POC:** contas a pagar referente à provisão do serviço de docagem da sonda (realização de reparos nas falhas e defeitos mais graves com o objetivo de aumentar a vida útil da sonda) no final de 2017, sendo provisionado o valor do serviço e pago posteriormente, em 2018.
- **Empréstimos e financiamentos CP:** variação ocorrida devido às amortizações e ao *cash sweep* que ocorreram em bases mensais. *Cash sweep* é o uso do excesso de caixa de uma empresa para pagar dívidas pendentes antes da data de pagamento programada, ao invés de fornecê-la a seus investidores ou acionistas.
- **Instrumentos financeiros derivativos CP:** a Empresa realizou um acordo com seus credores para desfazer o swap da taxa de juros (*unwinding*).

Balanço Patrimonial individual das Recuperandas Amaralina Star Ltd. (3 de 3)

Amaralina Star Ltd.

U\$ em milhares	nov-17	dez-17	nov-18
Caixa e equivalentes de caixa	1.046	3.276	7.840
Estoques CP	15.768	3.166	-
Partes Relacionadas a receber CP	10.504	6.698	-
Outros ativos circulantes	1.185	864	1.678
Custo de mobilização a diferir CP	2.049	1.855	-
Caixa Restrito	24.000	24.034	24.346
Ativo circulante	54.552	39.894	33.864
Partes Relacionadas a receber LP	90.995	80.840	106.167
Depósitos judiciais e cauções	4	4	4
Controladas	514	573	464
Imobilizado	566.332	441.896	419.955
Intangível	782	763	562
Estoques LP	-	9.585	12.957
Ativo não circulante	658.627	533.661	540.109
Ativo Total	713.179	573.555	573.973
Fornecedores	(1.390)	(1.262)	(234)
Poc	(6.653)	(776)	-
Empréstimos e financiamentos CP	(183.315)	(176.791)	(128.928)
Partes relacionadas a pagar CP	(52.864)	(56.658)	(60.785)
Instrumentos financeiros derivativos a pagar CP	(1.362)	(1.223)	-
Receita de mobilização a diferir CP	(9.331)	(8.411)	-
Passivo Circulante	(254.916)	(245.122)	(189.947)
Partes relacionadas a pagar LP	(398.563)	(402.305)	(471.287)
Empréstimos e financiamentos LP	332	-	-
Passivo Não Circulante	(398.232)	(402.305)	(471.287)
Patrimônio Líquido			
Ajustes de avaliação patrimonial	394	390	-
Resultado do período	(60.426)	73.483	87.261
Patrimônio Líquido	(60.032)	73.873	87.261
Passivo Total	(713.179)	(573.555)	(573.973)

Fonte: balancetes auditados de 2017 e não auditados de 2018

- **Receita de mobilização a diferir CP:** receita referente ao transporte da sonda durante o contrato com a Petrobrás e recebida no início do contrato. Contabilmente, este valor deve ser diferido ao longo do período do contrato. Como o contrato foi finalizado em 2018, todo o saldo referente a esta conta foi reconhecida no resultado.
- **Partes relacionadas a pagar LP:** além do contrato com a Petrobrás, a Amaralina Star Ltd. possuía um projeto para financiar a construção de um navio, deixando um valor fixo na Empresa para pagar o financiamento realizado. Como nem sempre a receita da Empresa era suficiente para custear todos seus gastos, os sócios da Empresa realizaram aportes para cobrir os custos (*cash calls*). Até setembro de 2018, a Amaralina possuía um sócio minoritário com 45% de participação na Empresa e nos *cash calls*. A variação apresentada referem-se aos aportes efetuados trimestralmente, durante o ano de 2018, conforme estabelecido no *Shareholders Agreement*, conforme informações das Recuperandas.
- **Empréstimos e financiamentos LP:** parte do financiamento foi pago e o saldo remanescente, com vencimento em setembro de 2018, foi reclassificado para o curto prazo.

Balanço Patrimonial individual das Recuperandas Arazi S.A.R.L.

Arazi S.A.R.L.

U\$ em milhares	nov-17	dez-17	nov-18
Caixa e equivalentes de caixa	828	1.133	391
Partes Relacionadas a receber CP	433	525	283
Impostos e contribuições a recuperar	-	-	1
Ativo circulante	1.262	1.658	675
Partes Relacionadas a receber LP	928	929	953
Outros investimentos	246.166	257.678	284.434
Ativo não circulante	247.094	258.607	285.387
Ativo Total	248.356	260.265	286.062
Fornecedores	(9)	(16)	(11)
Outros passivos circulantes	(14.746)	(15.674)	(19.348)
Passivo Circulante	(14.755)	(15.690)	(19.359)
Partes relacionadas a pagar LP	(64.000)	(64.008)	(54.798)
Passivo Não Circulante	(64.000)	(64.008)	(54.798)
Patrimônio Líquido			
Capital social integralizado	(19)	(19)	(19)
Reserva de capital	(34.584)	(34.584)	(34.584)
Reserva legal	(2)	(2)	(2)
Ajustes de avaliação patrimonial	11.548	8.316	(2.099)
Ajuste de conversão de moeda	425	126	(1.218)
Resultado do período	(146.970)	(154.405)	(173.984)
Patrimônio Líquido	(169.601)	(180.567)	(211.905)
Passivo Total	(248.356)	(260.265)	(286.062)

Fonte: balancetes auditados de 2017 e não auditados de 2018

O quadro ao lado apresenta o Balanço Patrimonial individual da **Arazi S.A.R.L.** referente aos períodos findos em 30 de novembro, 31 de dezembro de 2017 e 30 de novembro de 2018, com base nos balanços preparados pela administração.

A seguir serão apresentadas as explicações fornecidas pela administração referentes às variações dos saldos entre 30 de novembro de 2017 e 30 de novembro de 2018.

- **Caixa e equivalentes de caixa:** redução do saldo se deve à liquidação do empréstimo *intercompany* realizado com a Constellation Overseas.
- **Partes relacionadas a receber CP:** composta pelo saldo a receber de taxas administrativas que as investidas pagam à Arazi S.A.R.L., cujas empresas não estão em Recuperação Judicial. A variação ocorreu devido ao recebimento de tais faturamentos e liquidação de saldos antigos.
- **Outros investimentos:** a variação ocorreu devido ao resultado de equivalência patrimonial das investidas da Empresa.
- **Outros passivos circulantes:** composto pelo passivo a descoberto das empresas investidas da Arazi, ou seja, a soma dos bens e direitos não são suficientes para cobrir o valor das obrigações. A variação decorreu da contabilização da equivalência patrimonial negativa de uma das investidas que não está em Recuperação Judicial.
- **Partes relacionadas a pagar LP:** variação referente à amortização de US\$10 milhões do mútuo entre a Empresa e a Constellation Overseas.

Balanço Patrimonial individual das Recuperandas Brava Star Ltd. (1 de 3)

Brava Star Ltd.

U\$ em milhares	nov-17	dez-17	nov-18
Caixa e equivalentes de caixa	18.755	12.051	30.676
Estoques CP	17.410	3.724	-
Partes Relacionadas a receber CP	10.123	5.928	(1)
Outros ativos circulantes	1.473	1.245	3.818
Instrumentos financeiros derivativos a receber CP	-	106	-
Custo de mobilização a diferir CP	1.693	1.492	-
Caixa Restrito	9.892	9.902	10.068
Ativo circulante	59.346	34.449	44.562
Instrumentos financeiros derivativos a receber LP	1.799	1.938	-
Partes Relacionadas a receber LP	-	-	412
Imobilizado	627.557	520.194	495.357
Intangível	5	5	4
Estoques LP	-	13.223	16.726
Ativo não circulante	629.362	535.361	512.500
Ativo Total	688.708	569.810	557.061
Fornecedores	(556)	(520)	(2.792)
Empréstimos e financiamentos CP	(48.088)	(45.983)	(48.459)
Partes relacionadas a pagar CP	(1.229)	(1.212)	(1.038)
Outros passivos circulantes	(21)	(21)	(8.381)
Instrumentos financeiros derivativos a pagar CP	(688)	-	-
Receita de mobilização a diferir CP	(9.876)	(8.703)	-
Passivo Circulante	(60.457)	(56.439)	(60.670)
Partes relacionadas a pagar LP	(158.620)	(157.657)	(156.445)
Empréstimos e financiamentos LP	(329.506)	(317.768)	(283.598)
Passivo Não Circulante	(488.125)	(475.425)	(440.043)
Patrimônio Líquido			
Capital social integralizado	(1)	(1)	(1)
Reserva de capital	(2.220)	(2.870)	(3.360)
Ajustes de avaliação patrimonial	(1.111)	(2.044)	-
Resultado do período	(136.793)	(33.030)	(52.987)
Patrimônio Líquido	(140.125)	(37.946)	(56.349)
Passivo Total	(688.708)	(569.810)	(557.061)

Fonte: balancetes auditados de 2017 e não auditados de 2018

O quadro ao lado apresenta o Balanço Patrimonial individual da **Brava Star Ltd.** referente aos períodos findos em 30 de novembro de 2017, 31 de dezembro de 2017 e 30 de novembro de 2018, com base nos balanços preparados pela administração.

A seguir serão apresentadas as explicações fornecidas pela administração referentes às variações dos saldos entre 30 de novembro de 2017 e 30 de novembro de 2018.

- **Caixa e equivalentes de caixa:** saldo composto por caixa restrito devido a um financiamento realizado pela Empresa. Em novembro de 2018 foi realizado com os credores um acordo de não pagamento, ocasionando a permanência do saldo do mês na conta.
- **Estoques CP:** contabilizado no ativo circulante durante os períodos de alta utilização das sondas de perfuração. Em 31 de dezembro de 2017, o estoque circulante da Empresa foi reclassificado para o estoque não circulante devido à expectativa de não utilização desses itens nos 12 meses subsequentes.
- **Partes relacionadas a receber CP:** conta composta por um saldo a receber da Brava Drilling BV (empresa do grupo que não está em Recuperação Judicial) referente à locação da plataforma. A empresa Brava Drilling BV possuía um contrato de prestação de serviços com a Petrobrás com a sonda alugada. Com o término do contrato, extinguiu-se a receita de locação na Brava Drilling e, como consequência, o recebimento na Brava Star. Atualmente, a Brava Star possui um novo contrato com a Shell, assinado após o término do contrato com a Petrobrás.
- **Outros ativos circulantes:** o aumento no saldo refere-se aos custos de transação da renegociação/reestruturação da dívida classificados como despesa antecipada até a aprovação do plano

Balanço Patrimonial individual das Recuperandas Brava Star Ltd. (2 de 3)

Brava Star Ltd.

U\$ em milhares	nov-17	dez-17	nov-18
Caixa e equivalentes de caixa	18.755	12.051	30.676
Estoques CP	17.410	3.724	-
Partes Relacionadas a receber CP	10.123	5.928	(1)
Outros ativos circulantes	1.473	1.245	3.818
Instrumentos financeiros derivativos a receber CP	-	106	-
Custo de mobilização a diferir CP	1.693	1.492	-
Caixa Restrito	9.892	9.902	10.068
Ativo circulante	59.346	34.449	44.562
Instrumentos financeiros derivativos a receber LP	1.799	1.938	-
Partes Relacionadas a receber LP	-	-	412
Imobilizado	627.557	520.194	495.357
Intangível	5	5	4
Estoques LP	-	13.223	16.726
Ativo não circulante	629.362	535.361	512.500
Ativo Total	688.708	569.810	557.061
Fornecedores	(556)	(520)	(2.792)
Empréstimos e financiamentos CP	(48.088)	(45.983)	(48.459)
Partes relacionadas a pagar CP	(1.229)	(1.212)	(1.038)
Outros passivos circulantes	(21)	(21)	(8.381)
Instrumentos financeiros derivativos a pagar CP	(688)	-	-
Receita de mobilização a diferir CP	(9.876)	(8.703)	-
Passivo Circulante	(60.457)	(56.439)	(60.670)
Partes relacionadas a pagar LP	(158.620)	(157.657)	(156.445)
Empréstimos e financiamentos LP	(329.506)	(317.768)	(283.598)
Passivo Não Circulante	(488.125)	(475.425)	(440.043)
Patrimônio Líquido			
Capital social integralizado	(1)	(1)	(1)
Reserva de capital	(2.220)	(2.870)	(3.360)
Ajustes de avaliação patrimonial	(1.111)	(2.044)	-
Resultado do período	(136.793)	(33.030)	(52.987)
Patrimônio Líquido	(140.125)	(37.946)	(56.349)
Passivo Total	(688.708)	(569.810)	(557.061)

Fonte: balancetes auditados de 2017 e não auditados de 2018

- **Outros ativos circulantes (cont.):** de recuperação judicial. Caso seja aprovado, este montante será reclassificado para o passivo e amortizado pelo período do quanto previsto no plano.
- **Custo de mobilização a diferir CP:** o custo de transporte da sonda de seu local de origem até o destino no qual prestaria o serviço deixou de existir com o término do contrato com a Petrobrás, já que a norma IFRS 15 diz que este custo, bem como a receita de mobilização, devem ser diferidos ao longo do tempo de contrato.
- **Instrumentos financeiros derivativos LP:** a Empresa realizou um acordo com seus credores para desfazer o swap da taxa de juros (*unwinding*).
- **Partes relacionadas a receber LP:** variação decorrente da venda de estoque para outras empresas do grupo. Ocasionalmente peças sobressalentes são vendidas para utilização em outra sonda.
- **Imobilizado:** em 31 de dezembro de 2017 foi registrado um *impairment* no imobilizado de, aproximadamente, US\$105 milhões. Demais variações são referentes, principalmente, a depreciações, aproximadamente US\$27 milhões.
- **Estoques LP:** vide comentário de Estoques CP.
- **Fornecedores:** variação decorrente da contabilização do valor aproximado de US\$2,5 milhões referente à serviços de assessoria financeira relacionadas à renegociação da dívida em novembro de 2018.
- **Outros passivos circulantes:** variação decorrente do registro de provisão para contrato oneroso entre a Empresa e a Shell.

Balanço Patrimonial individual das Recuperandas Brava Star Ltd. (3 de 3)

Brava Star Ltd.

U\$ em milhares	nov-17	dez-17	nov-18
Caixa e equivalentes de caixa	18.755	12.051	30.676
Estoques CP	17.410	3.724	-
Partes Relacionadas a receber CP	10.123	5.928	(1)
Outros ativos circulantes	1.473	1.245	3.818
Instrumentos financeiros derivativos a receber CP	-	106	-
Custo de mobilização a diferir CP	1.693	1.492	-
Caixa Restrito	9.892	9.902	10.068
Ativo circulante	59.346	34.449	44.562
Instrumentos financeiros derivativos a receber LP	1.799	1.938	-
Partes Relacionadas a receber LP	-	-	412
Imobilizado	627.557	520.194	495.357
Intangível	5	5	4
Estoques LP	-	13.223	16.726
Ativo não circulante	629.362	535.361	512.500
Ativo Total	688.708	569.810	557.061
Fornecedores	(556)	(520)	(2.792)
Empréstimos e financiamentos CP	(48.088)	(45.983)	(48.459)
Partes relacionadas a pagar CP	(1.229)	(1.212)	(1.038)
Outros passivos circulantes	(21)	(21)	(8.381)
Instrumentos financeiros derivativos a pagar CP	(688)	-	-
Receita de mobilização a diferir CP	(9.876)	(8.703)	-
Passivo Circulante	(60.457)	(56.439)	(60.670)
Partes relacionadas a pagar LP	(158.620)	(157.657)	(156.445)
Empréstimos e financiamentos LP	(329.506)	(317.768)	(283.598)
Passivo Não Circulante	(488.125)	(475.425)	(440.043)
Patrimônio Líquido			
Capital social integralizado	(1)	(1)	(1)
Reserva de capital	(2.220)	(2.870)	(3.360)
Ajustes de avaliação patrimonial	(1.111)	(2.044)	-
Resultado do período	(136.793)	(33.030)	(52.987)
Patrimônio Líquido	(140.125)	(37.946)	(56.349)
Passivo Total	(688.708)	(569.810)	(557.061)

Fonte: balancetes auditados de 2017 e não auditados de 2018

- **Instrumentos financeiros derivativos CP:** a Empresa realizou um acordo com seus credores para desfazer o swap da taxa de juros (*unwinding*).
- **Receita de mobilização a diferir CP:** receita referente ao transporte da sonda durante o contrato com a Petrobras e recebido no início do contrato. Contabilmente, este valor deve ser diferido ao longo do período do contrato. Como o contrato foi terminado em 2018, todo o saldo referente a esta conta foi reconhecida no resultado.
- **Partes relacionadas a pagar LP:** variação decorrente do pagamento de parte do saldo de empréstimo *intercompany* com a Constellation Overseas e respectiva apropriação de juros.
- **Empréstimos e financiamentos LP:** variação decorrente de amortizações e da reclassificação do passivo não circulante para o circulante no valor de US\$45,9 milhões referentes ao financiamento.

Balanço Patrimonial individual das Recuperandas Constellation Oil Services Holding S.A. (1 de 2)

Constellation Oil Services Holding S.A.

U\$ em milhares	nov-17	dez-17	nov-18
Caixa e equivalentes de caixa	247	247	1.055
Impostos e contribuições a recuperar	-	-	2
Outros ativos circulantes	-	1.358	41.732
Ativo circulante	247	1.605	42.789
Partes Relacionadas a receber LP	691.662	712.009	748.521
Controladas	6.010.452	4.690.050	4.729.864
Ativo não circulante	6.702.115	5.402.058	5.478.385
Ativo Total	6.702.361	5.403.663	5.521.174
Fornecedores	(2.762)	(1.604)	(1.592)
Obrigações sociais	(12)	(24)	(4)
Empréstimos e financiamentos CP	(962)	(5.396)	(30.609)
Outros passivos circulantes	(9.914)	(2.391)	(2.871)
Passivo Circulante	(13.650)	(9.415)	(35.077)
Partes relacionadas a pagar LP	(90.637)	(117.321)	(161.156)
Outros débitos	(2.250)	(2.047)	103
Empréstimos e financiamentos LP	(680.465)	(681.627)	(687.929)
Passivo Não Circulante	(773.352)	(800.995)	(848.981)
Patrimônio Líquido			
Capital social integralizado	(63.201)	(63.201)	(63.201)
Reserva de capital	(4.370.751)	(4.370.751)	(4.370.751)
Reserva legal	(5.286)	(5.286)	(5.286)
Ajustes de avaliação patrimonial	(23.461)	(27.618)	(36.369)
Ajuste de conversão de moeda	12.955	13.628	24.845
Resultado do período	(1.465.615)	(140.026)	(186.354)
Patrimônio Líquido	(5.915.359)	(4.593.254)	(4.637.116)
Passivo Total	(6.702.361)	(5.403.663)	(5.521.174)

Fonte: balancetes auditados de 2017 e não auditados de 2018

O quadro ao lado apresenta o Balanço Patrimonial individual da **Constellation Oil Services Holding S.A.** referente aos períodos findos em 30 de novembro de 2017, 31 de dezembro de 2017 e 30 de novembro de 2018, com base nos balanços preparados pela administração.

A seguir serão apresentadas as explicações fornecidas pela administração referentes às variações dos saldos entre 30 de novembro de 2017 e 30 de novembro de 2018.

- **Caixa e equivalentes de caixa:** variação decorrente do recebimento de parte do saldo de empréstimo *intercompany* com a Constellation Overseas.
- **Outros ativos circulantes:** aumento referente aos custos de transação da renegociação/reestruturação da dívida classificados como despesa antecipada até a aprovação do plano de recuperação judicial. Caso o plano seja aprovado, este montante será reclassificado para o passivo e amortizado pelo período do contrato renegociado.
- **Partes relacionadas a receber LP:** variação decorrente da apropriação de juros do empréstimo *intercompany* com a Constellation Overseas.
- **Controladas:** em 31 de dezembro de 2017 foi registrado um *impairment* no imobilizado de, aproximadamente, US\$1,4 bilhão nas investidas da Empresa.
- **Fornecedores:** variação decorrente da redução no volume de operações com consequente redução nos serviços contratados.
- **Empréstimos e financiamentos CP:** aumento decorrente do não pagamento dos juros dos *bonds* (títulos de dívida).

Balanço Patrimonial individual das Recuperandas Constellation Oil Services Holding S.A. (2 de 2)

Constellation Oil Services Holding S.A.

U\$ em milhares	nov-17	dez-17	nov-18
Caixa e equivalentes de caixa	247	247	1.055
Impostos e contribuições a recuperar	-	-	2
Outros ativos circulantes	-	1.358	41.732
Ativo circulante	247	1.605	42.789
Partes Relacionadas a receber LP	691.662	712.009	748.521
Controladas	6.010.452	4.690.050	4.729.864
Ativo não circulante	6.702.115	5.402.058	5.478.385
Ativo Total	6.702.361	5.403.663	5.521.174
Fornecedores	(2.762)	(1.604)	(1.592)
Obrigações sociais	(12)	(24)	(4)
Empréstimos e financiamentos CP	(962)	(5.396)	(30.609)
Outros passivos circulantes	(9.914)	(2.391)	(2.871)
Passivo Circulante	(13.650)	(9.415)	(35.077)
Partes relacionadas a pagar LP	(90.637)	(117.321)	(161.156)
Outros débitos	(2.250)	(2.047)	103
Empréstimos e financiamentos LP	(680.465)	(681.627)	(687.929)
Passivo Não Circulante	(773.352)	(800.995)	(848.981)
Patrimônio Líquido			
Capital social integralizado	(63.201)	(63.201)	(63.201)
Reserva de capital	(4.370.751)	(4.370.751)	(4.370.751)
Reserva legal	(5.286)	(5.286)	(5.286)
Ajustes de avaliação patrimonial	(23.461)	(27.618)	(36.369)
Ajuste de conversão de moeda	12.955	13.628	24.845
Resultado do período	(1.465.615)	(140.026)	(186.354)
Patrimônio Líquido	(5.915.359)	(4.593.254)	(4.637.116)
Passivo Total	(6.702.361)	(5.403.663)	(5.521.174)

Fonte: balancetes auditados de 2017 e não auditados de 2018

- **Outros passivos circulantes:** redução decorrente da reversão do saldo de investimento na controlada Angra, em que havia um saldo a pagar para a Controlada e, não se fazendo mais necessário, o saldo foi baixado.
- **Partes relacionadas a pagar LP:** variação devido ao aumento de empréstimo *intercompany* com a Constellation Overseas.
- **Outros débitos:** redução decorrente da apropriação do saldo dos custos de transação, do deságio do *Corporate Bond* (título de dívida privada) emitido em 2012, possuindo vencimento em 2023. Em dezembro de 2018, parte do saldo havia sido transferido a maior e a Empresa ajustou o saldo.

Balanço Patrimonial individual das Recuperandas Constellation Overseas Ltd. (1 de 2)

Constellation Overseas Ltd.

U\$ em milhares	nov-17	dez-17	nov-18
Caixa e equivalentes de caixa	41.479	121.878	33.848
Partes Relacionadas a receber CP	3.228	3.228	3.228
Outros ativos circulantes	3.789	3.626	2.485
Aplicações financeiras	77.346	-	-
Caixa Restrito	5.099	5.099	8.099
Ativo circulante	130.941	133.832	47.661
Partes Relacionadas a receber LP	2.072.960	2.075.371	2.355.914
Outros ativos não circulantes	2.243	2.040	24
Controladas	1.349.960	566.192	600.750
Ativo não circulante	3.425.163	2.643.604	2.956.688
Ativo Total	3.556.104	2.777.436	3.004.349
Fornecedores	(3.712)	(3.615)	(2.245)
Obrigações sociais	-	-	10
Empréstimos e financiamentos CP	(151.923)	(152.965)	(152.641)
Partes relacionadas a pagar CP	(1.320)	(1.428)	(163)
Outros passivos circulantes	6	(560.779)	(565.959)
Passivo Circulante	(156.949)	(718.787)	(720.999)
Partes relacionadas a pagar LP	(990.256)	(989.867)	(1.118.743)
Passivo Não Circulante	(990.256)	(989.867)	(1.118.743)
Patrimônio Líquido			
Capital social integralizado	(234.509)	(234.509)	(234.509)
Reserva de capital	(404.407)	(404.407)	(404.407)
Reserva legal	9.325	9.325	9.325
Ajustes de avaliação patrimonial	(658)	(1.583)	-
Ajuste de conversão de moeda	16.159	17.132	29.773
Resultado do período	(1.794.808)	(454.739)	(564.787)
Patrimônio Líquido	(2.408.899)	(1.068.782)	(1.164.606)
Passivo Total	(3.556.104)	(2.777.436)	(3.004.349)

Fonte: balancetes auditados de 2017 e não auditados de 2018

O quadro ao lado apresenta o Balanço Patrimonial individual da **Constellation Overseas Ltd.** referente aos períodos findos em 30 de novembro, 31 de dezembro de 2017 e 30 de novembro de 2018, com base nos balanços preparados pela administração.

A seguir serão apresentadas as explicações fornecidas pela administração referentes às variações dos saldos entre 30 de novembro de 2017 e 30 de novembro de 2018.

- **Caixa e equivalentes de caixa:** variação decorrente do aporte de capital na empresa Serviços de Petróleo Constellation, empresa a qual ficou responsável pela manutenção de todos os ativos do Grupo.
- **Aplicações financeiras:** as aplicações de longo prazo foram reduzidas a fim de fazer frente às necessidades de caixa da companhia e suportar o período de Recuperação Judicial.
- **Partes relacionadas a receber LP:** aumento decorrente de juros de empréstimos *intercompany* com a Alpha e Constellation Services, além atualização de juros e cash calls da Amaralina e Laguna.
- **Outros ativos não circulantes:** variação decorrente da apropriação ao resultado de despesa antecipada de financiamento.
- **Controladas:** redução ocasionada pelo efeito da equivalência patrimonial em 31 de dezembro de 2017, quando as controladas da Constellation Overseas apresentaram prejuízos por causa do *impairment* registrado em dezembro.
- **Partes relacionadas a pagar CP:** variação decorrente do pagamento de *fee* garantias à QG S.A.. A QG S.A. deu garantias para alguns financiamentos que foram liquidados em 2018.

Balanço Patrimonial individual das Recuperandas Constellation Overseas Ltd. (2 de 2)

Constellation Overseas Ltd.

U\$ em milhares	nov-17	dez-17	nov-18
Caixa e equivalentes de caixa	41.479	121.878	33.848
Partes Relacionadas a receber CP	3.228	3.228	3.228
Outros ativos circulantes	3.789	3.626	2.485
Aplicações financeiras	77.346	-	-
Caixa Restrito	5.099	5.099	8.099
Ativo circulante	130.941	133.832	47.661
Partes Relacionadas a receber LP	2.072.960	2.075.371	2.355.914
Outros ativos não circulantes	2.243	2.040	24
Controladas	1.349.960	566.192	600.750
Ativo não circulante	3.425.163	2.643.604	2.956.688
Ativo Total	3.556.104	2.777.436	3.004.349
Fornecedores	(3.712)	(3.615)	(2.245)
Obrigações sociais	-	-	10
Empréstimos e financiamentos CP	(151.923)	(152.965)	(152.641)
Partes relacionadas a pagar CP	(1.320)	(1.428)	(163)
Outros passivos circulantes	6	(560.779)	(565.959)
Passivo Circulante	(156.949)	(718.787)	(720.999)
Partes relacionadas a pagar LP	(990.256)	(989.867)	(1.118.743)
Passivo Não Circulante	(990.256)	(989.867)	(1.118.743)
Patrimônio Líquido			
Capital social integralizado	(234.509)	(234.509)	(234.509)
Reserva de capital	(404.407)	(404.407)	(404.407)
Reserva legal	9.325	9.325	9.325
Ajustes de avaliação patrimonial	(658)	(1.583)	-
Ajuste de conversão de moeda	16.159	17.132	29.773
Resultado do período	(1.794.808)	(454.739)	(564.787)
Patrimônio Líquido	(2.408.899)	(1.068.782)	(1.164.606)
Passivo Total	(3.556.104)	(2.777.436)	(3.004.349)

Fonte: balancetes auditados de 2017 e não auditados de 2018

- **Outros passivos circulantes:** composto pelo registro do passivo a descoberto das empresas controladas após o registro do *impairment* em 31 de dezembro de 2017.
- **Partes relacionadas a pagar LP:** variação decorrente da atualização de juros de empréstimos *intercompany* com a Constellation Holding e atualização de empréstimo *intercompany* e adiantamento com a Constellation Services.

Balanço Patrimonial individual das Recuperandas Constellation Services Ltd. (1 de 2)

Constellation Services Ltd.

U\$ em milhares	nov-17	dez-17	nov-18
Caixa e equivalentes de caixa	5.968	7.115	2.151
Estoques CP	644	661	644
Partes Relacionadas a receber CP	98.154	107.165	130.937
Outros ativos circulantes	(19)	(71)	968
Ativo circulante	104.747	114.869	134.701
Partes Relacionadas a receber LP	915.288	921.429	985.932
Depósitos judiciais e cauções	4	4	4
Controladas	-	200	237
Imobilizado	3.893	3.893	-
Ativo não circulante	919.185	925.526	986.173
Ativo Total	1.023.932	1.040.395	1.120.874
Fornecedores	(1.650)	(7.416)	(547)
Obrigações sociais	(898)	(12)	(62)
Partes relacionadas a pagar CP	(11.942)	(5.471)	(5.149)
Outros passivos circulantes	(4.852)	(5)	(12)
Passivo Circulante	(19.342)	(12.904)	(5.770)
Partes relacionadas a pagar LP	(833.962)	(849.445)	(982.611)
Passivo Não Circulante	(833.962)	(849.445)	(982.611)
Patrimônio Líquido			
Capital social integralizado	(29.127)	(29.127)	(29.127)
Reserva de capital	(400.000)	(400.000)	(400.000)
Resultado do período	258.499	251.080	296.635
Patrimônio Líquido	(170.628)	(178.047)	(132.493)
Passivo Total	(1.023.932)	(1.040.395)	(1.120.874)

Fonte: balancetes auditados de 2017 e não auditados de 2018

O quadro ao lado apresenta o Balanço Patrimonial individual da **Constellation Services Ltd.** referente aos períodos findos em 30 de novembro, 31 de dezembro de 2017 e 30 de novembro de 2018, com base nos balanços preparados pela administração.

A seguir serão apresentadas as explicações fornecidas pela administração referentes às variações dos saldos entre 30 de novembro de 2017 e 30 de novembro de 2018.

- **Caixa e equivalentes de caixa:** redução decorrente à restrição, por parte dos credores, do reembolso do OPEX (investimento feito pela Empresa), sendo que tal reembolso está sendo liberado de acordo com o *Cash Collateral Agreement*.
- **Partes relacionadas a receber CP:** variação decorrente de novo contrato com a empresa da Índia para cessão de mão-de-obra, além de adiantamentos realizados às Recuperandas Amaralina e Laguna.
- **Outros ativos circulantes:** variação decorrente da renovação de seguro em agosto de 2018. O saldo 'virado' apresentado em 2017 se referia a uma despesa antecipada que foi baixada durante o ano de 2018.
- **Partes relacionadas a receber LP:** variação decorrente, principalmente, de adiantamentos à Constellation Overseas e à Serviços de Petróleo S.A.
- **Controladas:** variação decorrente do registro do valor do investimento na subsidiária Constellation US que passou a apresentar resultado a partir de dezembro de 2017.

Balanço Patrimonial individual das Recuperandas Constellation Services Ltd. (2 de 2)

Constellation Services Ltd.

U\$ em milhares	nov-17	dez-17	nov-18
Caixa e equivalentes de caixa	5.968	7.115	2.151
Estoques CP	644	661	644
Partes Relacionadas a receber CP	98.154	107.165	130.937
Outros ativos circulantes	(19)	(71)	968
Ativo circulante	104.747	114.869	134.701
Partes Relacionadas a receber LP	915.288	921.429	985.932
Depósitos judiciais e cauções	4	4	4
Controladas	-	200	237
Imobilizado	3.893	3.893	-
Ativo não circulante	919.185	925.526	986.173
Ativo Total	1.023.932	1.040.395	1.120.874
Fornecedores	(1.650)	(7.416)	(547)
Obrigações sociais	(898)	(12)	(62)
Partes relacionadas a pagar CP	(11.942)	(5.471)	(5.149)
Outros passivos circulantes	(4.852)	(5)	(12)
Passivo Circulante	(19.342)	(12.904)	(5.770)
Partes relacionadas a pagar LP	(833.962)	(849.445)	(982.611)
Passivo Não Circulante	(833.962)	(849.445)	(982.611)
Patrimônio Líquido			
Capital social integralizado	(29.127)	(29.127)	(29.127)
Reserva de capital	(400.000)	(400.000)	(400.000)
Resultado do período	258.499	251.080	296.635
Patrimônio Líquido	(170.628)	(178.047)	(132.493)
Passivo Total	(1.023.932)	(1.040.395)	(1.120.874)

Fonte: balancetes auditados de 2017 e não auditados de 2018

- **Imobilizado:** a Constellation Services, por ser a empresa do grupo que possui caixa, realiza os aportes nas Recuperandas Amaralina e Laguna para a construção dos navios. Após o término da construção, esses ativos são contabilizados integralmente na Amaralina e Laguna, reduzindo, assim, o imobilizado da Constellation Services.
- **Fornecedores:** a redução nas atividades da Empresa acarretou no menor volume de contratação de serviços e término de diversos contratos.
- **Obrigações sociais:** redução devido à reversão da provisão de PLR a pagar em 31 de dezembro de 2017, já que a Empresa não apresentou resultado suficiente para realizar o pagamento a participação nos lucros e resultados.
- **Partes relacionadas a pagar CP:** redução ocorrida devido ao pagamento do contrato de manutenção com a Serviços Petróleo Constellation S.A.
- **Outros passivos circulantes:** redução ocorrida devido ao pagamento de Seguros a Pagar em dezembro de 2017. Em 2018 ocorreu um novo registro de seguros nesta conta, porém este foi pago em outubro de 2018.
- **Partes relacionadas a pagar LP:** variação devido, principalmente, ao aumento de empréstimos *intercompany* e respectivos juros com a Constellation Overseas.

Balanço Patrimonial individual das Recuperandas Gold Star Equities Ltd. (1 de 2)

Gold Star Equities Ltd.

U\$ em milhares	nov-17	dez-17	nov-18
Estoques CP	17.235	485	-
Outros ativos circulantes	912	774	210
Ativo circulante	18.147	1.259	210
Partes Relacionadas a receber LP	144.331	145.521	155.855
Depósitos judiciais e cauções	50	50	50
Imobilizado	382.451	158.682	145.346
Intangível	583	567	464
Estoques LP	-	16.432	16.972
Ativo não circulante	527.415	321.253	318.687
Ativo Total	545.562	322.512	318.896
Fornecedores	(1.157)	(1.010)	(199)
Passivo Circulante	(1.157)	(1.010)	(199)
Partes relacionadas a pagar LP	(206.981)	(207.885)	(218.752)
Resultado de exercício futuro	(126.686)	(121.151)	(68.017)
Passivo Não Circulante	(333.666)	(329.036)	(286.768)
Patrimônio Líquido			
Capital social integralizado	(50)	(50)	(50)
Resultado do período	(210.688)	7.584	(31.879)
Patrimônio Líquido	(210.738)	7.534	(31.929)
Passivo Total	(545.562)	(322.512)	(318.896)

Fonte: balancetes auditados de 2017 e não auditados de 2018

O quadro ao lado apresenta o Balanço Patrimonial individual da **Gold Star Equities Ltd.** referente aos períodos findos em 30 de novembro, 31 de dezembro de 2017 e 30 de novembro de 2018, com base nos balanços preparados pela administração.

A seguir serão apresentadas as explicações fornecidas pela administração referentes às variações dos saldos entre 30 de novembro de 2017 e 30 de novembro de 2018.

- **Estoques CP:** contabilizado no ativo circulante durante os períodos de alta utilização das sondas de perfuração. Em 31 de dezembro de 2017, o Estoque circulante da Empresa foi reclassificado para o Estoque não circulante devido à expectativa de não utilização desses itens nos 12 meses subsequentes.
- **Outros ativos circulantes:** redução referente à amortização de despesa antecipada de seguro.
- **Partes relacionadas a receber LP:** os custos operacionais incorridos pela Gold Star e pela Lone Star são contratualmente repassados para a Centaurus, empresa do grupo que não está em Recuperação Judicial. Este repasse não possui incidência de juros e nem prazo de vencimento.
- **Imobilizado:** em 31 de dezembro de 2017 foi registrado um *impairment* no imobilizado de, aproximadamente, US\$222 milhões. Demais variações são referentes, principalmente, a depreciações, aproximadamente US\$15 milhões.
- **Estoques LP:** vide comentário de Estoques CP.
- **Fornecedores:** redução devida ao término das operações da sonda e entrada em *stack* em fevereiro de 2018 (vide slide 23).

Balanço Patrimonial individual das Recuperandas Gold Star Equities Ltd. (2 de 2)

Gold Star Equities Ltd.

U\$ em milhares	nov-17	dez-17	nov-18
Estoques CP	17.235	485	-
Outros ativos circulantes	912	774	210
Ativo circulante	18.147	1.259	210
Partes Relacionadas a receber LP	144.331	145.521	155.855
Depósitos judiciais e cauções	50	50	50
Imobilizado	382.451	158.682	145.346
Intangível	583	567	464
Estoques LP	-	16.432	16.972
Ativo não circulante	527.415	321.253	318.687
Ativo Total	545.562	322.512	318.896
Fornecedores	(1.157)	(1.010)	(199)
Passivo Circulante	(1.157)	(1.010)	(199)
Partes relacionadas a pagar LP	(206.981)	(207.885)	(218.752)
Resultado de exercício futuro	(126.686)	(121.151)	(68.017)
Passivo Não Circulante	(333.666)	(329.036)	(286.768)
Patrimônio Líquido			
Capital social integralizado	(50)	(50)	(50)
Resultado do período	(210.688)	7.584	(31.879)
Patrimônio Líquido	(210.738)	7.534	(31.929)
Passivo Total	(545.562)	(322.512)	(318.896)

Fonte: balancetes auditados de 2017 e não auditados de 2018

- **Partes relacionadas a pagar LP:** valor referente ao *intercompany* com a Constellation Services, sem prazo de vencimento e sem incidência de juros. As empresas proprietárias dos ativos, nesse caso a Gold, possuem um "*Management agreement*" (acordo sob o qual o controle operacional da Empresa é adquirido por contrato em uma empresa separada que executa as funções gerenciais necessárias) com a Constellation Services, que determina que a Constellation Services prestará serviços de *procurement* para que a Empresa possa operar o equipamento.
- **Resultado do exercício futuro:** variação decorrente da amortização do contrato de *bareboat* (modalidade de locação) firmado com a Eiffel, empresa do grupo que não está em Recuperação Judicial. Neste contrato, a Empresa recebeu antecipadamente todo o valor da receita a qual será amortizado pelo período do contrato, até 2025.

Balanço Patrimonial individual das Recuperandas Laguna Star Ltd. (1 de 3)

Laguna Star Ltd.

U\$ em milhares	nov-17	dez-17	nov-18
Caixa e equivalentes de caixa	419	2.846	14.993
Estoques CP	18.603	3.429	-
Partes Relacionadas a receber CP	20.745	12.942	9.996
Outros ativos circulantes	1.253	1.057	2.280
Custo de mobilização a diferir CP	2.695	2.613	-
Ativo circulante	43.716	22.886	27.269
Partes Relacionadas a receber LP	91.278	100.467	115.973
Depósitos judiciais e cauções	4	4	4
Controladas	513	634	651
Imobilizado	563.856	437.128	433.046
Intangível	4	7	5
Custo de mobilização a diferir LP	142	-	-
Estoques LP	-	15.496	18.561
Ativo não circulante	655.797	553.737	568.240
Ativo Total	699.513	576.624	595.509
Fornecedores	(1.718)	(1.827)	(1.772)
Empréstimos e financiamentos CP	(197.714)	(186.988)	(133.141)
Partes relacionadas a pagar CP	(41.287)	(45.607)	(59.837)
Outros passivos circulantes	-	-	(1.779)
Instrumentos financeiros derivativos a pagar CP	(1.737)	(1.594)	(138)
Receita de mobilização a diferir CP	(10.536)	(9.890)	-
Passivo Circulante	(252.992)	(245.907)	(196.668)
Partes relacionadas a pagar LP	(363.125)	(366.495)	(425.611)
Empréstimos e financiamentos LP	387	-	-
Receita de mobilização a diferir LP	(243)	-	-
Passivo Não Circulante	(362.980)	(366.495)	(425.611)
Patrimônio Líquido			
Ajustes de avaliação patrimonial	430	448	-
Resultado do período	(83.971)	35.330	26.770
Patrimônio Líquido	(83.541)	35.778	26.770
Passivo Total	(699.513)	(576.624)	(595.509)

Fonte: balancetes auditados de 2017 e não auditados de 2018

O quadro ao lado apresenta o Balanço Patrimonial individual da **Laguna Star Ltd.** referente aos períodos findos em 30 de novembro de 2017, 31 de dezembro de 2017 e 30 de novembro de 2018, com base nos balanços preparados pela administração.

A seguir serão apresentadas as explicações fornecidas pela administração referentes às variações dos saldos entre 30 de novembro de 2017 e 30 de novembro de 2018.

- **Caixa e equivalentes de caixa:** saldo composto por caixa restrito devido a um financiamento realizado pela Empresa. Em novembro de 2018 foi realizado com os credores um acordo de não pagamento, ocasionando a permanência do saldo do mês na conta.
- **Estoques CP:** contabilizado no ativo circulante durante os períodos de alta utilização das sondas de perfuração. Em 31 de dezembro de 2017, o Estoque circulante da Empresa foi reclassificado para o Estoque não circulante devido a expectativa de não utilização desses itens nos 12 meses subsequentes.
- **Partes relacionadas a receber CP:** conta composta por um saldo a receber da Podocarpus CV (empresa do grupo que não está em Recuperação Judicial) referente a locação da plataforma. Podocarpus CV é a empresa que possuía um contrato de prestação de serviços com a Petrobrás com a sonda alugada. Com o término do contrato da Petrobrás, extinguiu-se a receita de locação na Podocarpus CV e, conseqüentemente, o recebimento na Laguna Star.
- **Outros ativos circulantes:** aumento decorrente do reconhecimento de custos de transação referente ao processo de reestruturação da dívida. Enquanto não ocorrer a aprovação do plano de recuperação judicial, os valores pagos à advogados, consultores e assessores estão sendo registrados como outros ativos.

Balanço Patrimonial individual das Recuperandas Laguna Star Ltd. (2 de 3)

Laguna Star Ltd.

U\$ em milhares	nov-17	dez-17	nov-18
Caixa e equivalentes de caixa	419	2.846	14.993
Estoques CP	18.603	3.429	-
Partes Relacionadas a receber CP	20.745	12.942	9.996
Outros ativos circulantes	1.253	1.057	2.280
Custo de mobilização a diferir CP	2.695	2.613	-
Ativo circulante	43.716	22.886	27.269
Partes Relacionadas a receber LP	91.278	100.467	115.973
Depósitos judiciais e cauções	4	4	4
Controladas	513	634	651
Imobilizado	563.856	437.128	433.046
Intangível	4	7	5
Custo de mobilização a diferir LP	142	-	-
Estoques LP	-	15.496	18.561
Ativo não circulante	655.797	553.737	568.240
Ativo Total	699.513	576.624	595.509
Fornecedores	(1.718)	(1.827)	(1.772)
Empréstimos e financiamentos CP	(197.714)	(186.988)	(133.141)
Partes relacionadas a pagar CP	(41.287)	(45.607)	(59.837)
Outros passivos circulantes	-	-	(1.779)
Instrumentos financeiros derivativos a pagar CP	(1.737)	(1.594)	(138)
Receita de mobilização a diferir CP	(10.536)	(9.890)	-
Passivo Circulante	(252.992)	(245.907)	(196.668)
Partes relacionadas a pagar LP	(363.125)	(366.495)	(425.611)
Empréstimos e financiamentos LP	387	-	-
Receita de mobilização a diferir LP	(243)	-	-
Passivo Não Circulante	(362.980)	(366.495)	(425.611)
Patrimônio Líquido			
Ajustes de avaliação patrimonial	430	448	-
Resultado do período	(83.971)	35.330	26.770
Patrimônio Líquido	(83.541)	35.778	26.770
Passivo Total	(699.513)	(576.624)	(595.509)

Fonte: balancetes auditados de 2017 e não auditados de 2018

- **Custo de mobilização a diferir CP:** o custo de transporte da sonda de seu local de origem até o destino no qual prestaria o serviço deixou de existir com o término do contrato com a Petrobrás. A norma do IFRS 15 diz que este custo, bem como a receita de mobilização, devem ser diferidos ao longo do tempo de contrato.
- **Partes relacionadas a receber LP:** variação decorrente de adiantamentos realizados à Constellation Services.
- **Imobilizado:** em 31 de dezembro de 2017 foi registrado um *impairment* no imobilizado de aproximadamente US\$125 milhões. Demais variações são referentes, principalmente, a depreciações, aproximadamente US\$6 milhões.
- **Estoques LP:** vide comentário de Estoques CP.
- **Empréstimos e financiamentos CP:** variação ocorrida devido a amortizações e *cash sweep* que ocorreram em bases mensais no período. *Cash sweep* é o uso do excesso de caixa de uma empresa para pagar dívidas pendentes antes da data de pagamento programada, em vez de fornecê-la a seus investidores ou acionistas. Esse processo ajuda a empresa a minimizar o risco e a responsabilidade, além de pagar sua dívida em um ritmo mais rápido do que o esperado ou acordado.
- **Partes relacionadas a pagar CP:** valor referente ao *intercompany* com a Constellation Services, sem prazo de vencimento e sem incidência de juros. As empresas proprietárias dos ativos, nesse caso a Laguna, possuem um “*Management agreement*” (acordo sob o qual o controle operacional da Empresa é adquirido por contrato em uma empresa separada que executa as funções gerenciais necessárias) com a Constellation Services, que determina que a Constellation Services prestará serviços de procurement para que a Empresa possa operar o equipamento.

Balanço Patrimonial individual das Recuperandas Laguna Star Ltd. (3 de 3)

Laguna Star Ltd.

U\$ em milhares	nov-17	dez-17	nov-18
Caixa e equivalentes de caixa	419	2.846	14.993
Estoques CP	18.603	3.429	-
Partes Relacionadas a receber CP	20.745	12.942	9.996
Outros ativos circulantes	1.253	1.057	2.280
Custo de mobilização a diferir CP	2.695	2.613	-
Ativo circulante	43.716	22.886	27.269
Partes Relacionadas a receber LP	91.278	100.467	115.973
Depósitos judiciais e cauções	4	4	4
Controladas	513	634	651
Imobilizado	563.856	437.128	433.046
Intangível	4	7	5
Custo de mobilização a diferir LP	142	-	-
Estoques LP	-	15.496	18.561
Ativo não circulante	655.797	553.737	568.240
Ativo Total	699.513	576.624	595.509
Fornecedores	(1.718)	(1.827)	(1.772)
Empréstimos e financiamentos CP	(197.714)	(186.988)	(133.141)
Partes relacionadas a pagar CP	(41.287)	(45.607)	(59.837)
Outros passivos circulantes	-	-	(1.779)
Instrumentos financeiros derivativos a pagar CP	(1.737)	(1.594)	(138)
Receita de mobilização a diferir CP	(10.536)	(9.890)	-
Passivo Circulante	(252.992)	(245.907)	(196.668)
Partes relacionadas a pagar LP	(363.125)	(366.495)	(425.611)
Empréstimos e financiamentos LP	387	-	-
Receita de mobilização a diferir LP	(243)	-	-
Passivo Não Circulante	(362.980)	(366.495)	(425.611)
Patrimônio Líquido			
Ajustes de avaliação patrimonial	430	448	-
Resultado do período	(83.971)	35.330	26.770
Patrimônio Líquido	(83.541)	35.778	26.770
Passivo Total	(699.513)	(576.624)	(595.509)

Fonte: balancetes auditados de 2017 e não auditados de 2018

- **Outros passivos circulantes:** registro de provisão para contrato oneroso (impõem ônus, mas ambos acarretam vantagens no contrato) entre a Laguna e a QGEP.
- **Instrumentos financeiros derivativos CP:** a Empresa realizou um acordo com seus credores para desfazer o swap da taxa de juros (*unwinding*).
- **Receita de mobilização a diferir CP:** receita referente ao transporte da sonda durante o contrato com a Petrobrás e o valor foi recebido no início do contrato. Contabilmente, este valor deve ser diferido ao longo do período do contrato. Como o contrato foi terminado em novembro de 2018, todo o saldo referente a esta conta foi apropriada ao resultado.
- **Partes relacionadas a pagar LP:** além do contrato com a Petrobrás, a Laguna possuía um projeto para financiar a construção do navio que deixava um valor fixo preso à Empresa para pagar tal financiamento. Como nem sempre a receita da Empresa era suficiente para custear todos seus gastos, os sócios da Empresa realizaram aportes para cobrir os custos (*cash calls*). Até setembro de 2018, a Laguna possuiu um sócio minoritário com 45% de participação na Empresa e nos *cash calls*. A variação apresentada deve-se aos *cash calls* efetuados trimestralmente, durante o ano de 2018, conforme estabelecido no *Shareholders Agreement*.
- **Empréstimos e financiamentos LP:** o valor de US\$66,8 do financiamento foi amortizado e o saldo remanescente, cujo vencimento do financiamento mencionado acima ocorreu em novembro de 2018, foi reclassificado para o curto prazo.
- **Receita de mobilização a diferir LP:** vide comentário em 'Receita de mobilização a diferir CP'.

Balanço Patrimonial individual das Recuperandas Lancaster Projects Corp.

Lancaster Projects Corp.

U\$ em milhares	nov-17	dez-17	nov-18
Ativo circulante	-	-	-
Partes Relacionadas a receber LP	3.164	3.164	3.164
Outros investimentos	383	245	214
Ativo não circulante	3.547	3.409	3.377
Ativo Total	3.547	3.409	3.377
Fornecedores	-	-	(1)
Outros passivos circulantes	(3.100)	(4.869)	(8.018)
Passivo Circulante	(3.100)	(4.869)	(8.019)
Partes relacionadas a pagar LP	(35)	(35)	(39)
Passivo Não Circulante	(35)	(35)	(39)
Patrimônio Líquido			
Capital social integralizado	(98)	(98)	(98)
Ajuste de conversão de moeda	(493)	(816)	(2.246)
Resultado do período	179	2.410	7.026
Patrimônio Líquido	(412)	1.496	4.682
Passivo Total	(3.547)	(3.409)	(3.377)

Fonte: balancetes auditados de 2017 e não auditados de 2018

O quadro ao lado apresenta o Balanço Patrimonial individual da **Lancaster Projects Corp.** referente aos períodos findos em 30 de novembro, 31 de dezembro de 2017 e 30 de novembro de 2018, com base nos balanços preparados pela administração.

A seguir serão apresentadas as explicações fornecidas pela administração referentes às variações dos saldos entre 30 de novembro de 2017 e 30 de novembro de 2018.

- **Outros investimentos:** a variação ocorreu devido ao resultado de equivalência patrimonial das investidas da Empresa.
- **Outros passivos circulantes:** composto pelo passivo a descoberto das empresas investidas da Lancaster Projects, ou seja, a soma dos bens e direitos não cobre o valor das obrigações da Empresa.

Balanço Patrimonial individual das Recuperandas Lone Star Offshore Ltd. (1 de 2)

Lone Star Offshore Ltd.

U\$ em milhares	nov-17	dez-17	nov-18
Estoques CP	16.685	691	-
Outros ativos circulantes	1.058	948	447
Ativo circulante	17.743	1.639	447
Partes Relacionadas a receber LP	101.202	102.026	112.750
Depósitos judiciais e cauções	3	3	3
Imobilizado	470.313	158.357	143.158
Intangível	693	676	498
Estoques LP	-	15.663	16.322
Ativo não circulante	572.211	276.725	272.730
Ativo Total	589.954	278.363	273.176
Fornecedores	(1.761)	(1.262)	(527)
Passivo Circulante	(1.761)	(1.262)	(527)
Partes relacionadas a pagar LP	(192.331)	(193.334)	(204.681)
Resultado de exercício futuro	(306.817)	(302.253)	(261.080)
Passivo Não Circulante	(499.148)	(495.588)	(465.762)
Patrimônio Líquido			
Resultado do período	(89.044)	218.487	193.112
Patrimônio Líquido	(89.044)	218.487	193.112
Passivo Total	(589.954)	(278.363)	(273.176)

Fonte: balancetes auditados de 2017 e não auditados de 2018

O quadro ao lado apresenta o Balanço Patrimonial individual da **Lone Star Offshore Ltd.** referente aos períodos findos em 30 de novembro, 31 de dezembro de 2017 e 30 de novembro de 2018, com base nos balanços preparados pela administração.

A seguir serão apresentadas as explicações fornecidas pela administração referente às variações dos saldos entre 30 de novembro de 2017 e 30 de novembro de 2018.

- **Estoques CP:** contabilizado no ativo circulante durante os períodos de alta utilização das sondas de perfuração. Em 31 de dezembro de 2017 o Estoque circulante da Empresa foi reclassificado para o Estoque não circulante devido à expectativa de não utilização desses itens nos 12 meses subsequentes.
- **Outros ativos circulantes:** variação decorrente da apropriação ao resultado de despesa antecipada de seguro.
- **Partes relacionadas a receber LP:** os custos operacionais incorridos pela Gold Star e pela Lone Star são contratualmente repassados para a Centaurus, empresa do grupo que não está em Recuperação Judicial. Este repasse não possui incidência de juros e nem prazo de vencimento.
- **Imobilizado:** em 31 de dezembro de 2017 foi registrado um *impairment* no imobilizado de, aproximadamente, US\$309 milhões. Demais variações são referentes, principalmente, a depreciações, aproximadamente US\$18 milhões.
- **Estoques LP:** vide comentário de Estoques CP.
- **Fornecedores:** redução devida ao término das operações da sonda e entrada em *stack* em março de 2018 (vide slide 23).

Balanço Patrimonial individual das Recuperandas Lone Star Offshore Ltd. (2 de 2)

Lone Star Offshore Ltd.

U\$ em milhares	nov-17	dez-17	nov-18
Estoques CP	16.685	691	-
Outros ativos circulantes	1.058	948	447
Ativo circulante	17.743	1.639	447
Partes Relacionadas a receber LP	101.202	102.026	112.750
Depósitos judiciais e cauções	3	3	3
Imobilizado	470.313	158.357	143.158
Intangível	693	676	498
Estoques LP	-	15.663	16.322
Ativo não circulante	572.211	276.725	272.730
Ativo Total	589.954	278.363	273.176
Fornecedores	(1.761)	(1.262)	(527)
Passivo Circulante	(1.761)	(1.262)	(527)
Partes relacionadas a pagar LP	(192.331)	(193.334)	(204.681)
Resultado de exercício futuro	(306.817)	(302.253)	(261.080)
Passivo Não Circulante	(499.148)	(495.588)	(465.762)
Patrimônio Líquido			
Resultado do período	(89.044)	218.487	193.112
Patrimônio Líquido	(89.044)	218.487	193.112
Passivo Total	(589.954)	(278.363)	(273.176)

Fonte: balancetes auditados de 2017 e não auditados de 2018

- **Partes relacionadas a pagar LP:** valor referente ao *intercompany* com a Constellation Services, sem prazo de vencimento e sem incidência de juros. As empresas proprietárias dos ativos, nesse caso a Lone, possuem um "*Management agreement*" (acordo sob o qual o controle operacional da Empresa é adquirido por contrato em uma empresa separada que executa as funções gerenciais necessárias) com a Constellation Services, que determina que a Constellation Services prestará serviços de *procurement* para que a Empresa possa operar o equipamento.
- **Resultado do exercício futuro:** variação decorrente da amortização do contrato de *bareboat* (modalidade de locação) firmado com a Eiffel, empresa do grupo que não está em Recuperação Judicial. Neste contrato, a Empresa recebeu antecipadamente todo o valor da receita do contrato a qual será amortizada pelo período do mesmo, até 2025.

Balanço Patrimonial individual das Recuperandas Manisa Serviços de Petróleo S.A.

Manisa Serviços de Petróleo S.A.

U\$ em milhares	nov-17	dez-17	nov-18
Ativo circulante	-	-	-
Ativo não circulante	-	-	-
Ativo Total	-	-	-
Fornecedores	-	-	-
Passivo Circulante	-	-	-
Passivo Não Circulante	-	-	-
Patrimônio Líquido			
Capital social integralizado	-	-	-
Resultado do período	-	-	-
Patrimônio Líquido	-	-	-
Passivo Total	-	-	-

Fonte: balancetes auditados de 2017 e não auditados de 2018

O quadro ao lado apresenta o Balanço Patrimonial individual da Manisa Serviços de Petróleo S.A. referente aos períodos findos em 30 de novembro, 31 de dezembro de 2017 e 30 de novembro de 2018, com base nos balanços preparados pela administração.

A informação que obtivemos foi de que esta empresa não possui operações.

Balanço Patrimonial individual das Recuperandas Olinda Star Ltd. (1 de 2)

Olinda Star Ltd.

U\$ em milhares	nov-17	dez-17	nov-18
Caixa e equivalentes de caixa	16	16	16
Estoques CP	17.745	4.184	2.752
Partes Relacionadas a receber CP	-	-	567
Outros ativos circulantes	2.633	480	70
Custo de mobilização a diferir CP	-	1.667	-
Ativo circulante	20.393	6.347	3.405
Partes Relacionadas a receber LP	5	148	148
Outros ativos não circulantes	-	2.419	5.675
Imobilizado	334.069	169.999	155.615
Intangível	9	8	4
Custo de mobilização a diferir LP	2.200	3.624	-
Estoques LP	-	13.504	14.861
Ativo não circulante	336.282	189.702	176.303
Ativo Total	356.676	196.049	179.708
Fornecedores	(1.498)	(2.026)	(1.479)
Obrigações sociais	(16)	(16)	(16)
Outros passivos circulantes	-	(17.382)	(1.586)
Passivo Circulante	(1.514)	(19.423)	(3.081)
Partes relacionadas a pagar LP	(276.725)	(280.676)	(280.744)
Outros débitos	-	(34.763)	(34.763)
Passivo Não Circulante	(276.725)	(315.439)	(315.508)
Patrimônio Líquido			
Capital social integralizado	(19.024)	(19.024)	(19.024)
Resultado do período	(59.413)	157.837	157.904
Patrimônio Líquido	(78.437)	138.813	138.881
Passivo Total	(356.676)	(196.049)	(179.708)

Fonte: balancetes auditados de 2017 e não auditados de 2018

O quadro ao lado apresenta o Balanço Patrimonial individual da **Olinda Star Ltd.** referente aos períodos findos em 30 de novembro, 31 de dezembro de 2017 e 30 de novembro de 2018, com base nos balanços preparados pela administração.

A seguir serão apresentadas as explicações fornecidas pela administração referentes às variações dos saldos entre 30 de novembro de 2017 e 30 de novembro de 2018.

- **Estoques CP:** fomos informados que em 31 de dezembro de 2017, o Estoque circulante da Empresa foi reclassificado para o Estoque não circulante devido a expectativa de não utilização desses itens nos 12 meses subsequentes.
- **Partes relacionadas a receber CP:** variação decorrente de novo contrato com a QGOG Índia referente ao *bareboat charter* (modalidade de locação) da sonda Olinda.
- **Outros ativos circulantes:** variação decorrente de prestação de contas de adiantamento de fornecedor ocorrido em dezembro de 2017.
- **Partes relacionadas a receber LP:** variação decorrente da venda de estoque para outras empresas do grupo. Ocasionalmente, peças sobressalentes são vendidas para utilização em outra sonda.
- **Outros ativos não circulantes:** variação ocorrida devido ao adiantamento de *bareboat charter* (modalidade de locação) da sonda Olinda.
- **Imobilizado:** em 31 de dezembro de 2017, foi registrado um *impairment* no imobilizado de aproximadamente US\$163 milhões. Demais variações são referentes, principalmente, à depreciações no valor aproximado de US\$15 milhões.

Balanço Patrimonial individual das Recuperandas Olinda Star Ltd. (2 de 2)

Olinda Star Ltd.

U\$ em milhares	nov-17	dez-17	nov-18
Caixa e equivalentes de caixa	16	16	16
Estoques CP	17.745	4.184	2.752
Partes Relacionadas a receber CP	-	-	567
Outros ativos circulantes	2.633	480	70
Custo de mobilização a diferir CP	-	1.667	-
Ativo circulante	20.393	6.347	3.405
Partes Relacionadas a receber LP	5	148	148
Outros ativos não circulantes	-	2.419	5.675
Imobilizado	334.069	169.999	155.615
Intangível	9	8	4
Custo de mobilização a diferir LP	2.200	3.624	-
Estoques LP	-	13.504	14.861
Ativo não circulante	336.282	189.702	176.303
Ativo Total	356.676	196.049	179.708
Fornecedores	(1.498)	(2.026)	(1.479)
Obrigações sociais	(16)	(16)	(16)
Outros passivos circulantes	-	(17.382)	(1.586)
Passivo Circulante	(1.514)	(19.423)	(3.081)
Partes relacionadas a pagar LP	(276.725)	(280.676)	(280.744)
Outros débitos	-	(34.763)	(34.763)
Passivo Não Circulante	(276.725)	(315.439)	(315.508)
Patrimônio Líquido			
Capital social integralizado	(19.024)	(19.024)	(19.024)
Resultado do período	(59.413)	157.837	157.904
Patrimônio Líquido	(78.437)	138.813	138.881
Passivo Total	(356.676)	(196.049)	(179.708)

Fonte: balancetes auditados de 2017 e não auditados de 2018

- **Custo de mobilização a diferir LP:** redução devido à reclassificação do custo de mobilização da sonda Olinda para o contrato com a ONGC para a empresa QGOG Índia, já que a receita e o custo estão sendo incorridos na QGOG Índia.
- **Estoques LP:** vide comentário de Estoques CP.
- **Outros passivos circulantes:** aumento devido a provisão de contrato oneroso (contrato em que os custos inevitáveis de satisfazer as obrigações do contrato excedem os benefícios econômicos que sejam recebidos ao longo deste contrato) com a ONGC no curto prazo.
- **Outros débitos:** aumento devido a provisão de contrato oneroso com a ONGC no longo prazo.

Balanço Patrimonial individual das Recuperandas Serviços de Petróleo Constellation Participações S.A.

Serviços de Petróleo Constellation Participações S.A.

U\$ em milhares	nov-17	dez-17	nov-18
Caixa e equivalentes de caixa	73	2	125
Dividendos a Receber	11	11	11
Impostos e contribuições a recuperar	53	53	74
Aplicações financeiras	-	70	36
Ativo circulante	138	136	246
Controladas	98.921	87.024	91.183
Ativo não circulante	98.921	87.024	91.183
Ativo Total	99.059	87.160	91.429
Impostos e contribuição a recolher	(9)	(9)	(8)
Passivo Circulante	(9)	(9)	(8)
Passivo Não Circulante	-	-	-
Patrimônio Líquido			
Capital social integralizado	(39.521)	(61.973)	(75.910)
Resultado do período	6.558	-	6.832
Patrimônio Líquido	(99.050)	(87.151)	(91.421)
Passivo Total	(99.059)	(87.160)	(91.429)

Fonte: balancetes auditados de 2017 e não auditados de 2018

Os quadro ao lado apresenta o Balanço Patrimonial individual da **Serviços de Petróleo Constellation Participações S.A.** referente aos períodos findos em 30 de novembro, 31 de dezembro de 2017 e 30 de novembro de 2018, com base nos balanços preparados pela administração.

A seguir serão apresentadas as explicações fornecidas pela administração referentes às variações dos saldos entre 30 de novembro de 2017 e 30 de novembro de 2018.

- **Caixa e equivalente de caixa:** aumento referente ao recebimento de dividendo da empresa Domenica, investida da Serviços de Petróleo Constellation S.A. e Serviços de Petróleo Constellation Participações S.A.
- **Aplicações financeiras:** aumento do saldo em dezembro de 2017 devido a reclassificação de caixa e equivalentes de caixa para aplicação financeira realizada em dezembro de 2017.

Balanço Patrimonial individual das Recuperandas Serviços de Petróleo Constellation S.A. (1 de 3)

Serviços de Petróleo Constellation S.A.

U\$ em milhares	nov-17	dez-17	nov-18
Caixa e equivalentes de caixa	3.150	5.202	4.991
Contas a receber	16.195	13.527	8.389
Dividendos a Receber	158	160	151
Estoques CP	53.227	15.192	1.255
Partes Relacionadas a receber CP	10.926	4.350	3.702
Impostos e contribuições a recuperar	12.678	9.043	10.061
Outros ativos circulantes	8.950	7.088	4.772
Aplicações financeiras	13.234	13.383	27.728
Ativo circulante	118.517	67.944	61.050
Partes Relacionadas a receber LP	5.430	5.335	8.014
Imposto de renda e cont social diferidos LP	9.495	10.960	15.293
Impostos a recuperar	7.036	7.684	3.068
Depósitos judiciais e cauções	712	712	756
Controladas	1.480	1.406	4.420
Imobilizado	25.071	30.015	21.527
Intangível	1.408	1.399	1.143
Estoques LP	-	35.730	40.530
Ativo não circulante	50.632	93.241	94.751
Ativo Total	169.149	161.186	155.800
Fornecedores	(9.711)	(9.790)	(1.447)
Impostos e contribuição a recolher	(1.622)	(3.266)	(281)
Obrigações sociais	(27.358)	(22.234)	(19.593)
Partes relacionadas a pagar CP	(193)	(66)	(6.046)
Outros passivos circulantes	(28.750)	(36.237)	(34.994)
Provisão	(1.229)	(1.212)	(1.038)
Passivo Circulante	(68.864)	(72.805)	(63.399)
Partes relacionadas a pagar LP	(175)	(175)	(175)
Provisão para contingências	(1.234)	(1.222)	(1.144)
Outros débitos	(61)	(60)	(51)
Passivo Não Circulante	(1.470)	(1.457)	(1.370)
Patrimônio Líquido			
Capital social integralizado	(39.479)	(61.893)	(75.754)
Reserva de capital	-	(11.313)	(9.687)
Reserva legal	(64.008)	(11.919)	(10.206)
Ajuste de conversão de moeda	(1.829)	(1.798)	(2.291)
Resultado do período	6.501	-	6.906
Patrimônio Líquido	(98.815)	(86.924)	(91.032)
Passivo Total	(169.149)	(161.186)	(155.800)

Fonte: balancetes auditados de 2017 e não auditados de 2018

O quadro ao lado apresenta o Balanço Patrimonial individual da **Serviços de Petróleo Constellation S.A.** referente aos períodos findos em 30 de novembro, 31 de dezembro de 2017 e 30 de novembro de 2018, com base nos balanços preparados pela administração.

A seguir serão apresentadas as explicações fornecidas pela administração referentes às variações dos saldos entre 30 de novembro de 2017 e 30 de novembro de 2018.

- **Caixa e equivalentes de caixa:** adiantamento recebido em agosto de 2018 referente ao valor do contrato de manutenção com a Constellation Services de setembro a dezembro 2018. Foram realizadas aplicações financeiras com parte deste valor.
- **Contas a receber:** redução ocorrida devido à finalização dos contratos de serviços ao longo do ano.
- **Estoques CP:** fomos informados que em 31 de dezembro de 2017, o Estoque circulante da Empresa foi reclassificado para o Estoque não circulante devido a expectativa de não utilização desses itens nos 12 meses subsequentes.
- **Partes relacionadas a receber CP:** redução devida aos recebimentos do contrato de manutenção em dezembro de 2017. Para maiores detalhes, favor referir-se ao comentário de caixa e equivalentes de caixa.
- **Impostos e contribuições a recuperar:** redução ocorrida devido à compensação de tributos ao longo do ano, principalmente INSS e IRRF.
- **Outros ativos circulantes:** redução devido à prestação de contas de adiantamento e despachante ocorrida ao longo do ano.

Balanço Patrimonial individual das Recuperandas Serviços de Petróleo Constellation S.A. (2 de 3)

Serviços de Petróleo Constellation S.A.

U\$ em milhares	nov-17	dez-17	nov-18
Caixa e equivalentes de caixa	3.150	5.202	4.991
Contas a receber	16.195	13.527	8.389
Dividendos a Receber	158	160	151
Estoques CP	53.227	15.192	1.255
Partes Relacionadas a receber CP	10.926	4.350	3.702
Impostos e contribuições a recuperar	12.678	9.043	10.061
Outros ativos circulantes	8.950	7.088	4.772
Aplicações financeiras	13.234	13.383	27.728
Ativo circulante	118.517	67.944	61.050
Partes Relacionadas a receber LP	5.430	5.335	8.014
Imposto de renda e cont social diferidos LP	9.495	10.960	15.293
Impostos a recuperar	7.036	7.684	3.068
Depósitos judiciais e cauções	712	712	756
Controladas	1.480	1.406	4.420
Imobilizado	25.071	30.015	21.527
Intangível	1.408	1.399	1.143
Estoques LP	-	35.730	40.530
Ativo não circulante	50.632	93.241	94.751
Ativo Total	169.149	161.186	155.800
Fornecedores	(9.711)	(9.790)	(1.447)
Impostos e contribuição a recolher	(1.622)	(3.266)	(281)
Obrigações sociais	(27.358)	(22.234)	(19.593)
Partes relacionadas a pagar CP	(193)	(66)	(6.046)
Outros passivos circulantes	(28.750)	(36.237)	(34.994)
Provisão	(1.229)	(1.212)	(1.038)
Passivo Circulante	(68.864)	(72.805)	(63.399)
Partes relacionadas a pagar LP	(175)	(175)	(175)
Provisão para contingências	(1.234)	(1.222)	(1.144)
Outros débitos	(61)	(60)	(51)
Passivo Não Circulante	(1.470)	(1.457)	(1.370)
Patrimônio Líquido			
Capital social integralizado	(39.479)	(61.893)	(75.754)
Reserva de capital	-	(11.313)	(9.687)
Reserva legal	(64.008)	(11.919)	(10.206)
Ajuste de conversão de moeda	(1.829)	(1.798)	(2.291)
Resultado do período	6.501	-	6.906
Patrimônio Líquido	(98.815)	(86.924)	(91.032)
Passivo Total	(169.149)	(161.186)	(155.800)

Fonte: balancetes auditados de 2017 e não auditados de 2018

- **Aplicações financeiras:** vide comentário de Caixa e equivalentes de caixa.
- **Partes relacionadas a receber LP:** variação decorrente da venda de estoque para outras empresas do grupo. Ocasionalmente, peças sobressalentes são vendidas para utilização em outra sonda.
- **Imposto de renda e contribuição social diferidos LP:** variação decorrente do fato da Empresa apresentar prejuízo fiscal e base negativa, além do aumento de IR sobre diferenças temporárias com o registro do contrato oneroso entre Brava e Laguna.
- **Impostos a recuperar:** redução devido à compensação de tributos ao longo do ano, principalmente INSS e IRRF.
- **Controladas:** aumento ocasionado pelo efeito da equivalência patrimonial da investida QGOG Índia.
- **Imobilizado:** em 31 de dezembro de 2017 foi registrado um *impairment* no imobilizado de, aproximadamente, US\$3 milhões. Demais variações são referentes, principalmente, a depreciações, aproximadamente US\$500 mil.
- **Estoques LP:** vide comentário de Estoques CP.
- **Fornecedores:** variação decorrente da finalização da maior parte dos contratos durante o ano de 2018, acarretando na redução do volume de compras e contratação de serviços.
- **Impostos e contribuições a recolher:** com a finalização da maior parte dos contratos durante o ano de 2018, houve redução no ISS a pagar referente a receita de prestação de serviços.

Balanço Patrimonial individual das Recuperandas Serviços de Petróleo Constellation S.A. (3 de 3)

Serviços de Petróleo Constellation S.A.

U\$ em milhares	nov-17	dez-17	nov-18
Caixa e equivalentes de caixa	3.150	5.202	4.991
Contas a receber	16.195	13.527	8.389
Dividendos a Receber	158	160	151
Estoques CP	53.227	15.192	1.255
Partes Relacionadas a receber CP	10.926	4.350	3.702
Impostos e contribuições a recuperar	12.678	9.043	10.061
Outros ativos circulantes	8.950	7.088	4.772
Aplicações financeiras	13.234	13.383	27.728
Ativo circulante	118.517	67.944	61.050
Partes Relacionadas a receber LP	5.430	5.335	8.014
Imposto de renda e cont social diferidos LP	9.495	10.960	15.293
Impostos a recuperar	7.036	7.684	3.068
Depósitos judiciais e cauções	712	712	756
Controladas	1.480	1.406	4.420
Imobilizado	25.071	30.015	21.527
Intangível	1.408	1.399	1.143
Estoques LP	-	35.730	40.530
Ativo não circulante	50.632	93.241	94.751
Ativo Total	169.149	161.186	155.800
Fornecedores	(9.711)	(9.790)	(1.447)
Impostos e contribuição a recolher	(1.622)	(3.266)	(281)
Obrigações sociais	(27.358)	(22.234)	(19.593)
Partes relacionadas a pagar CP	(193)	(66)	(6.046)
Outros passivos circulantes	(28.750)	(36.237)	(34.994)
Provisão	(1.229)	(1.212)	(1.038)
Passivo Circulante	(68.864)	(72.805)	(63.399)
Partes relacionadas a pagar LP	(175)	(175)	(175)
Provisão para contingências	(1.234)	(1.222)	(1.144)
Outros débitos	(61)	(60)	(51)
Passivo Não Circulante	(1.470)	(1.457)	(1.370)
Patrimônio Líquido			
Capital social integralizado	(39.479)	(61.893)	(75.754)
Reserva de capital	-	(11.313)	(9.687)
Reserva legal	(64.008)	(11.919)	(10.206)
Ajuste de conversão de moeda	(1.829)	(1.798)	(2.291)
Resultado do período	6.501	-	6.906
Patrimônio Líquido	(98.815)	(86.924)	(91.032)
Passivo Total	(169.149)	(161.186)	(155.800)

Fonte: balancetes auditados de 2017 e não auditados de 2018

- **Obrigações sociais:** redução devido a reversão da provisão de PLR a pagar em 31 de dezembro de 2017, já que a Empresa não apresentou resultado suficiente para realizar o pagamento de participação nos lucros e resultados aos funcionários.
- **Partes relacionadas a pagar CP:** aumento devido ao adiantamento do contrato de manutenção em agosto de 2017. Para maiores detalhes, favor referir-se ao comentário de caixa e equivalentes de caixa.
- **Outros passivos circulantes:** aumento devido ao registro de provisão de contrato oneroso entre a Brava e a Laguna.

Balanço Patrimonial individual das Recuperandas Snover International Inc.

Snover International Inc.

U\$ em milhares	nov-17	dez-17	nov-18
Caixa e equivalentes de caixa	-	-	115
Outros ativos circulantes	9	8	-
Ativo circulante	9	8	115
Partes Relacionadas a receber LP	7.111	6.984	7.201
Imobilizado	39.315	24.945	23.243
Ativo não circulante	46.427	31.929	30.444
Ativo Total	46.436	31.937	30.559
Outros passivos circulantes	(10)	(10)	(10)
Passivo Circulante	(10)	(10)	(10)
Partes relacionadas a pagar LP	(22)	(22)	(25)
Passivo Não Circulante	(22)	(22)	(25)
Patrimônio Líquido			
Capital social integralizado	(8.000)	(8.000)	(8.000)
Adiant. para futuro aumento de capital	(203)	(203)	(203)
Reserva de capital	(67.510)	(67.317)	(67.317)
Resultado do período	29.310	32.303	33.683
Ajuste avaliação patrimonial ativo imob	-	11.313	11.313
Patrimônio Líquido	(46.403)	(31.904)	(30.524)
Passivo Total	(46.436)	(31.937)	(30.559)

Fonte: balancetes auditados de 2017 e não auditados de 2018

O quadro ao lado apresenta o Balanço Patrimonial individual da **Snover International Inc.** referente aos períodos findos em 30 de novembro, 31 de dezembro de 2017 e 30 de novembro de 2018, com base nos balanços preparados pela administração.

A seguir serão apresentadas as explicações fornecidas pela administração referentes às variações dos saldos entre 30 de novembro de 2017 e 30 de novembro de 2018.

- **Imobilizado:** redução decorrente de (i) transferência das sondas QG-VI e QG-VII para a Serviços de Petróleo Constellation S.A. e (ii) registro de *impairment* US\$2,8 milhões das sondas Onshore em 31 de dezembro de 2017.

Balanço Patrimonial individual das Recuperandas Star International Drilling Ltd. (1 de 2)

Star International Drilling Ltd.

U\$ em milhares	nov-17	dez-17	nov-18
Caixa e equivalentes de caixa	46.636	53.771	6
Estoques CP	9.955	1.586	300
Partes Relacionadas a receber CP	7.865	8.638	6.725
Outros ativos circulantes	185	119	126
Ativo circulante	64.641	64.113	7.156
Partes Relacionadas a receber LP	9.843	9.786	9.861
Depósitos judiciais e cauções	1	1	1
Outros ativos não circulantes	(71)	(71)	-
Controladas	453	49	291
Imobilizado	202.064	200.798	187.031
Intangível	14	13	9
Estoques LP	-	8.721	10.028
Ativo não circulante	212.302	219.297	207.221
Ativo Total	276.944	283.410	214.377
Fornecedores	(243)	(588)	(388)
Impostos e contribuição a recolher	(157)	(157)	(157)
Partes relacionadas a pagar CP	(87.500)	(87.883)	-
Outros passivos circulantes	(8)	-	-
Passivo Circulante	(87.908)	(88.628)	(545)
Partes relacionadas a pagar LP	(14.288)	(9.804)	(3.701)
Passivo Não Circulante	(14.288)	(9.804)	(3.701)
Patrimônio Líquido			
Capital social integralizado	(44.763)	(44.763)	(44.763)
Reserva de capital	(46.861)	(51.026)	(54.889)
Resultado do período	(83.124)	(89.189)	(110.480)
Patrimônio Líquido	(174.748)	(184.978)	(210.132)
Passivo Total	(276.944)	(283.410)	(214.377)

Fonte: balancetes auditados de 2017 e não auditados de 2018

O quadro ao lado apresenta o Balanço Patrimonial individual da **Star International Drilling Ltd.** referente aos períodos findos em 30 de novembro, 31 de dezembro de 2017 e 30 de novembro de 2018, com base nos balanços preparados pela administração.

A seguir serão apresentadas as explicações fornecidas pela administração referentes às variações dos saldos entre 30 de novembro de 2017 e 30 de novembro de 2018.

- **Caixa e equivalentes de caixa:** conta de caixa restrito devido à financiamento realizado pela Empresa. A partir do momento em que o financiamento foi liquidado, o caixa ficou livre para liquidar um empréstimo *intercompany* com a QGOG Alasca.
- **Estoques CP:** fomos informados que em 31 de dezembro de 2017, o Estoque circulante da Empresa foi reclassificado para o Estoque não circulante devido a expectativa de não utilização desses itens nos 12 meses subsequentes.
- **Partes relacionadas a receber CP:** conta composta por um saldo a receber da AA Rigs (empresa do grupo que não está em Recuperação Judicial) referente à locação da plataforma. AA Rigs é a empresa que possuía um contrato de prestação de serviços com a Petrobrás com a sonda alugada. Em novembro de 2018, a sonda apresentou *downtime*, ficou inoperante, e gerou uma receita menor quando comparado ao mesmo período do ano anterior.
- **Imobilizado:** variação decorrente do efeito da depreciação ao longo dos meses. Entre novembro de 2017 e novembro de 2018, não foi realizado *impairment* na Atlantic, sonda da empresa Star International.

Balanço Patrimonial individual das Recuperandas Star International Drilling Ltd. (2 de 2)

Star International Drilling Ltd.

U\$ em milhares	nov-17	dez-17	nov-18
Caixa e equivalentes de caixa	46.636	53.771	6
Estoques CP	9.955	1.586	300
Partes Relacionadas a receber CP	7.865	8.638	6.725
Outros ativos circulantes	185	119	126
Ativo circulante	64.641	64.113	7.156
Partes Relacionadas a receber LP	9.843	9.786	9.861
Depósitos judiciais e cauções	1	1	1
Outros ativos não circulantes	(71)	(71)	-
Controladas	453	49	291
Imobilizado	202.064	200.798	187.031
Intangível	14	13	9
Estoques LP	-	8.721	10.028
Ativo não circulante	212.302	219.297	207.221
Ativo Total	276.944	283.410	214.377
Fornecedores	(243)	(588)	(388)
Impostos e contribuição a recolher	(157)	(157)	(157)
Partes relacionadas a pagar CP	(87.500)	(87.883)	-
Outros passivos circulantes	(8)	-	-
Passivo Circulante	(87.908)	(88.628)	(545)
Partes relacionadas a pagar LP	(14.288)	(9.804)	(3.701)
Passivo Não Circulante	(14.288)	(9.804)	(3.701)
Patrimônio Líquido			
Capital social integralizado	(44.763)	(44.763)	(44.763)
Reserva de capital	(46.861)	(51.026)	(54.889)
Resultado do período	(83.124)	(89.189)	(110.480)
Patrimônio Líquido	(174.748)	(184.978)	(210.132)
Passivo Total	(276.944)	(283.410)	(214.377)

Fonte: balancetes auditados de 2017 e não auditados de 2018

- **Estoques LP:** vide comentário de Estoques CP.
- **Partes relacionadas a pagar CP:** variação decorrente da liquidação do Project Bond em seu vencimento – julho de 2018. O project Bond foi captado pela empresa QGOG Atlantic e Alaskan Rigs e repassado como *intercompany* para a Star. A Star liquidou o *intercompany* e a QGOG Atlantic Alaskan Rigs repagou o financiamento.
- **Partes relacionadas a pagar LP:** redução ocorrida devido à liquidação de parte do empréstimo *intercompany* com a Constellation Services, no valor aproximado de US\$10 milhões.

Balanço Patrimonial individual das Recuperandas Tarsus Serviços de Petróleo S.A.

Tarsus Serviços de Petróleo S.A.

U\$ em milhares	nov-17	dez-17	nov-18
Ativo circulante	-	-	-
Ativo não circulante	-	-	-
Ativo Total	-	-	-
Passivo Circulante	-	-	-
Passivo Não Circulante	-	-	-
Patrimônio Líquido			
Resultado do período	-	-	-
Patrimônio Líquido	-	-	-
Passivo Total	-	-	-

Fonte: balancetes auditados de 2017 e não auditados de 2018

Os quadro ao lado apresenta o Balanço Patrimonial individual da **Tarsus Serviços de Petróleo S.A.** referente aos períodos findos em 30 de novembro de 2017, 31 de dezembro de 2017 e 30 de novembro de 2018, com base nos balanços preparados pela administração.

A informação que obtivemos foi de que esta empresa não possui operações.

Demonstrações do Resultado Individuais das Recuperandas

Demonstração do resultado do exercício individual das Recuperandas Alpha Star Ltd.

Alpha Star Ltd.

U\$ em milhares	11M17	11M18
Receita operacional bruta	70.345	-
Deduções de vendas	(549)	-
Receita líquida	69.797	-
Custos operacionais	(57.869)	(16.328)
Lucro (prejuízo) bruto	11.927	(16.328)
Despesas gerais e administrativas	(696)	(5)
Equivalência patrimonial	-	-
Outras operacionais, líquidas	-	-
Lucro operac. antes do resultado financ.	11.231	(16.333)
Receitas financeiras	19	12
Despesas financeiras	(14.034)	(14.587)
Variações cambiais e monetárias	(57)	29
Lucro antes do IR e CS	(2.841)	(30.879)
Imposto de renda e contribuição social	-	-
Lucro líquido do exercício	(2.841)	(30.879)

Fonte: balancetes auditados de 2017 e não auditados de 2018

O quadro ao lado apresenta a Demonstração do Resultado do Exercício individual da **Alpha Star Ltd.** referente ao período de onze meses findos em 30 de novembro de 2017 e 30 de novembro de 2018, com base nas demonstrações preparadas pela administração.

A seguir serão apresentadas as explicações fornecidas pela administração referentes às variações dos saldos de 30 de novembro de 2017 e 30 de novembro de 2018.

- **Receita líquida:** a sonda foi atracada em julho de 2017, não apresentando receita de locação ou de mobilização em 2018.
- **Custos operacionais:** com o atracamento da sonda, houve uma redução nos custos de manutenção e operação.
- **Despesas gerais e administrativas:** as empresas Panamá e UK prestam serviços para as demais empresas do grupo e suas despesas são repassadas para o restante do grupo com base no percentual de receita de cada empresa proprietária. Como não houve operação da Alpha durante o ano de 2018, não foi efetuado nenhum repasse.

Demonstração do resultado do exercício individual das Recuperandas Amaralina Star Ltd. (1 de 2)

Amaralina Star Ltd

U\$ em milhares	11M17	11M18
Receita operacional bruta	118.779	94.973
Deduções de vendas	(885)	(3.231)
Receita líquida	117.894	91.741
Custos operacionais	(59.902)	(50.313)
Lucro (prejuízo) bruto	57.991	41.428
Despesas gerais e administrativas	(3.934)	(4.276)
Equivalência patrimonial	994	783
Outras operacionais, líquidas	-	-
Lucro operac. antes do resultado financ.	55.051	37.935
Receitas financeiras	29	323
Despesas financeiras	(44.979)	(52.026)
Variações cambiais e monetárias	(137)	(9)
Lucro antes do IR e CS	9.964	(13.778)
Imposto de renda e contribuição social	-	-
Lucro líquido do exercício	9.964	(13.778)

Fonte: Balancetes auditados de 2017 e não auditados de 2018

O quadro ao lado apresenta a Demonstração do Resultado do Exercício individual da **Amaralina Star Ltd.** referente ao período de onze meses findos em 30 de novembro de 2017 e 30 de novembro de 2018, com base nas demonstrações preparadas pela administração.

A seguir serão apresentadas as explicações fornecidas pela administração referentes às variações dos saldos de 30 de novembro de 2017 e 30 de novembro de 2018.

- **Receita operacional bruta:** a sonda foi atracada em setembro de 2018, apresentando uma redução da receita de locação, de mobilização e de perfuração para 2018.
- **Deduções de vendas:** variação decorrente devido à alteração na legislação referente ao imposto de renda retido na fonte (Lei 13.586 de 2017). Solicitamos à Recuperanda maiores informações e esperamos reportar nos próximos relatórios.
- **Custos operacionais:** variação principal em custo de materiais, manutenção e conservação e contratação de serviços de terceiros. Principal motivo foi a finalização do contrato em setembro de 2018 com a Petrobrás, reduzindo os custos do equipamento.
- **Equivalência patrimonial:** a Amaralina possui investimento na empresa Amaralina Coop. Essa empresa por sua vez possui investimento na Palase CV. O reflexo de um resultado menor em 2018 na Palase CV (término contrato afretamento Petrobrás em setembro de 2018) gerou essa redução na Amaralina Coop e consequentemente na Amaralina Star.
- **Receitas financeiras:** variação decorrente do aumento de rentabilidade das receitas financeiras. Solicitamos à Recuperanda maiores informações e esperamos reportar nos próximos relatórios.

Demonstração do resultado do exercício individual das Recuperandas Amaralina Star Ltd. (2 de 2)

Amaralina Star Ltd

U\$ em milhares	11M17	11M18
Receita operacional bruta	118.779	94.973
Deduções de vendas	(885)	(3.231)
Receita líquida	117.894	91.741
Custos operacionais	(59.902)	(50.313)
Lucro (prejuízo) bruto	57.991	41.428
Despesas gerais e administrativas	(3.934)	(4.276)
Equivalência patrimonial	994	783
Outras operacionais, líquidas	-	-
Lucro operac. antes do resultado financ.	55.051	37.935
Receitas financeiras	29	323
Despesas financeiras	(44.979)	(52.026)
Variações cambiais e monetárias	(137)	(9)
Lucro antes do IR e CS	9.964	(13.778)
Imposto de renda e contribuição social	-	-
Lucro líquido do exercício	9.964	(13.778)

- **Despesas financeiras:** aumento decorrente, principalmente, da apropriação de despesas de juros sobre empréstimos *intercompany*.

Fonte: Balancetes auditados de 2017 e não auditados de 2018

Demonstração do resultado do exercício individual das Recuperandas Arazi S.A.R.L.

Arazi S.A.R.L.

U\$ em milhares	11M17	11M18
Receita operacional bruta	-	-
Deduções de vendas	-	-
Receita líquida	-	-
Custos operacionais	(10)	(18)
Lucro (prejuízo) bruto	(10)	(18)
Despesas gerais e administrativas	(24)	(67)
Equivalência patrimonial	7.184	15.731
Outras operacionais, líquidas	(752)	3.868
Lucro operac. antes do resultado financ.	6.399	19.515
Receitas financeiras	13	24
Despesas financeiras	(15)	(24)
Variações cambiais e monetárias	62	64
Lucro antes do IR e CS	6.458	19.579
Imposto de renda e contribuição social	-	-
Lucro líquido do exercício	6.458	19.579

Fonte: Balancetes auditados de 2017 e não auditados de 2018

O quadro ao lado apresenta a Demonstração do Resultado do Exercício individual da **Arazi S.A.R.L.** referente ao período de onze meses findos em 30 de novembro de 2017 e 30 de novembro de 2018, com base nas demonstrações preparadas pela administração. A seguir serão apresentadas as explicações fornecidas pela administração referentes às variações dos saldos de 30 de novembro de 2017 e 30 de novembro de 2018.

- **Custos operacionais:** variação decorrente do aumento dos custos com advocacia e consultoria jurídica, bem como com serviços contratados de residentes no exterior.
- **Despesas gerais e administrativas:** variação decorrente da contratação de serviços legais para regularização do recebimento de imposto retido na fonte.
- **Equivalência patrimonial:** variação decorrente do melhor resultado apresentado por suas investidas. Solicitamos à Recuperanda maiores informações e esperamos reportar nos próximos relatórios.
- **Outras operacionais, líquidas:** variação decorrente do registro de provisões para serviços já prestados, porém ainda não faturados. Quando a invoice deste serviço é efetivamente registrada, essa provisão é estornada. Como o registro da invoice ocorre em conta contábil diferente, dependendo da empresa e do período, a conta 'outras provisões de despesa' pode apresentar saldo "virado" (apresenta saldo com sinal invertido).
- **Receitas financeiras:** variação decorrente, principalmente, do aumento em receitas de juros sobre empréstimo *intercompany*.
- **Despesas financeiras:** variação decorrente, principalmente, do aumento em despesas de juros sobre empréstimo *intercompany*.

Demonstração do resultado do exercício individual das Recuperandas Brava Star Ltd.

Brava Star Ltd.

U\$ em milhares	11M17	11M18
Receita operacional bruta	124.931	78.952
Deduções de vendas	-	(275)
Receita líquida	124.931	78.677
Custos operacionais	(44.248)	(36.196)
Lucro (prejuízo) bruto	80.683	42.482
Despesas gerais e administrativas	(1.161)	(1.351)
Equivalência patrimonial	-	-
Outras operacionais, líquidas	-	(8.360)
Lucro operac. antes do resultado financ.	79.522	32.771
Receitas financeiras	254	6.927
Despesas financeiras	(21.870)	(19.923)
Variações cambiais e monetárias	(29)	182
Lucro antes do IR e CS	57.877	19.957
Imposto de renda e contribuição social	-	-
Lucro líquido do exercício	57.877	19.957

Fonte: Balancetes auditados de 2017 e não auditados de 2018

O quadro ao lado apresenta a Demonstração do Resultado do Exercício individual da **Brava Star Ltda.** referente ao período de onze meses findos em 30 de novembro de 2017 e 30 de novembro de 2018, com base nas demonstrações preparadas pela administração.

A seguir serão apresentadas as explicações fornecidas pela administração referentes às variações dos saldos de 30 de novembro de 2017 e 30 de novembro de 2018.

- **Receita líquida:** redução na receita devido ao término de contrato com a Petrobras em agosto de 2018. Atualmente há um contrato assinado com a Shell com previsão de início da operação no primeiro trimestre de 2019.
- **Custos operacionais:** redução dos custos devido ao término do contrato com a Petrobrás.
- **Outras operacionais, líquidas:** aumento decorrente de registro de contrato oneroso com a Shell.
- **Receitas financeiras:** aumento decorrente de receita *swap*.
- **Despesas financeiras:** redução decorrente, principalmente, de despesa *swap*, juros sobre financiamento e despesa de juros sobre empréstimo *intercompany*.

Demonstração do resultado do exercício individual das Recuperandas Constellation Oil Services Holding S.A.

Constellation Oil Services Holding S.A.

U\$ em milhares	11M17	11M18
Receita operacional bruta	-	-
Deduções de vendas	-	-
Receita líquida	-	-
Custos operacionais	(229)	(50)
Lucro (prejuízo) bruto	(229)	(50)
Despesas gerais e administrativas	(1.181)	(3.671)
Equivalência patrimonial	274.084	42.714
Lucro operac. antes do resultado financ.	272.674	38.993
Receitas financeiras	43.268	72.746
Despesas financeiras	(58.233)	(65.372)
Variações cambiais e monetárias	(24)	(39)
Lucro antes do IR e CS	257.686	46.328
Lucro líquido do exercício	257.686	46.328

Fonte: Balancetes auditados de 2017 e não auditados de 2018

O quadro ao lado apresenta a Demonstração do Resultado do Exercício individual da **Constellation Oil Services Holding S.A.** referente ao período de onze meses findos em 30 de novembro de 2017 e 30 de novembro de 2018, com base nas demonstrações preparadas pela administração.

A seguir serão apresentadas as explicações fornecidas pela administração referentes às variações dos saldos de 30 de novembro de 2017 e 30 de novembro de 2018.

- **Despesas gerais e administrativas:** variação decorrente principalmente da redução de seguros de equipamentos.
- **Equivalência patrimonial:** a Constellation é a holding indireta de todas as empresas proprietárias. Como ao longo de 2018 houve finalização de diversos contratos, o resultado de equivalência reflete a redução das operações.
- **Receitas financeiras:** variação decorrente, principalmente, do aumento em receitas de juros sobre empréstimo *intercompany*.
- **Despesas financeiras:** variação decorrente, principalmente, do aumento em despesas com juros sobre títulos de dívida, custos de transação e deságio do Projeto Bond.

Demonstração do resultado do exercício individual das Recuperandas Constellation Overseas Ltd.

Constellation Overseas Ltd.

U\$ em milhares	11M17	11M18
Receita operacional bruta	-	-
Deduções de vendas	-	-
Receita líquida	-	-
Custos operacionais	134	(65)
Lucro (prejuízo) bruto	134	(65)
Despesas gerais e administrativas	(207)	(606)
Equivalência patrimonial	132.882	43.732
Lucro operac. antes do resultado financ.	132.809	43.060
Receitas financeiras	139.978	156.943
Despesas financeiras	(60.371)	(89.951)
Variações cambiais e monetárias	(7)	(4)
Lucro antes do IR e CS	212.408	110.049
Lucro líquido do exercício	212.408	110.049

Fonte: Balancetes auditados de 2017 e não auditados de 2018

O quadro ao lado apresenta a Demonstração do Resultado do Exercício individual da **Constellation Overseas Ltd.** referente ao período de onze meses findos em 30 de novembro de 2017 e 30 de novembro de 2018, com base nas demonstrações preparadas pela administração.

A seguir serão apresentadas as explicações fornecidas pela administração referentes às variações dos saldos de 30 de novembro de 2017 e 30 de novembro de 2018.

- **Custos operacionais:** variação devido à reclassificação de despesas de março de 2017 com advogados para custos de transação.
- **Despesas gerais e administrativas:** variação decorrente, principalmente, do aumento de despesa com serviço de consultoria.
- **Equivalência patrimonial:** a Constellation Overseas é a holding das companhias proprietárias dos ativos. Como ao longo do ano de 2018 houve finalização de diversos contratos, o resultado de equivalência reflete a redução das operações.
- **Receitas financeiras:** variação decorrente, principalmente, do aumento em receitas de juros sobre empréstimo *intercompany*.
- **Despesas financeiras:** variação decorrente, principalmente, do aumento em despesas de juros sobre empréstimo *intercompany*.

Demonstração do resultado do exercício individual das Recuperandas Constellation Services Ltd. (1 de 2)

Constellation Services Ltd.

U\$ em milhares	11M17	11M18
Receita operacional bruta	550	5.032
Deduções de vendas	-	-
Receita líquida	550	5.032
Custos operacionais	16.757	(20.161)
Lucro (prejuízo) bruto	17.307	(15.129)
Despesas gerais e administrativas	5.214	6.481
Equivalência patrimonial	(672)	37
Outras operacionais, líquidas	6.251	5.553
Lucro operac. antes do resultado financ.	28.100	(3.059)
Receitas financeiras	28	6
Despesas financeiras	(36.939)	(43.928)
Variações cambiais e monetárias	(949)	1.427
Lucro antes do IR e CS	(9.760)	(45.554)
Lucro líquido do exercício	(9.760)	(45.554)

Fonte: Balancetes auditados de 2017 e não auditados de 2018

O quadro ao lado apresenta a Demonstração do Resultado do Exercício individual da **Constellation Services Ltd.** referente ao período de onze meses findos em 30 de novembro de 2017 e 30 de novembro de 2018, com base nas demonstrações preparadas pela administração.

A seguir serão apresentadas as explicações fornecidas pela administração referentes às variações dos saldos de 30 de novembro de 2017 e 30 de novembro de 2018.

- **Receita líquida:** aumento decorrente do registro de receita do contrato com a Manpower.
- **Custos operacionais:** dentro do grupo de custos existe a conta de recuperação de custos, onde são registrados o valor dos custos incorridos pela Serviços de Petróleo Constellation (cobrados para a Service através do contrato de manutenção) que são cobrados das companhias proprietárias. Essa é a receita da Services, mas, como é uma recuperação de custos fica registrado nesse grupo, por isso a conta de custo apresenta saldo positivo em 2017.
- **Equivalência patrimonial:** a Constellation Services possui como única investida a QGOG Constellation US e o ano de 2017 foi o ano de início das operações incorridas em custo iniciais adicionais e, apenas a partir do 2º semestre de 2017, foi iniciada a cobrança dos custos aplicando o cálculo de Transfer Pricing. Em 2018 foi feita a cobrança para o ano todo.
- **Outras operacionais, líquidas:** variação decorrente da redução de *management fee intercompany*.
- **Receitas financeiras:** variação decorrente da redução de rentabilidade das receitas financeiras.

Demonstração do resultado do exercício individual das Recuperandas Constellation Services Ltd. (2 de 2)

Constellation Services Ltd.

- **Despesas financeiras:** variação decorrente, principalmente, do aumento em despesas de juros sobre empréstimo *intercompany*.

U\$ em milhares	11M17	11M18
Receita operacional bruta	550	5.032
Deduções de vendas	-	-
Receita líquida	550	5.032
Custos operacionais	16.757	(20.161)
Lucro (prejuízo) bruto	17.307	(15.129)
Despesas gerais e administrativas	5.214	6.481
Equivalência patrimonial	(672)	37
Outras operacionais, líquidas	6.251	5.553
Lucro operac. antes do resultado financ.	28.100	(3.059)
Receitas financeiras	28	6
Despesas financeiras	(36.939)	(43.928)
Variações cambiais e monetárias	(949)	1.427
Lucro antes do IR e CS	(9.760)	(45.554)
Lucro líquido do exercício	(9.760)	(45.554)

Fonte: Balancetes auditados de 2017 e não auditados de 2018

Demonstração do resultado do exercício individual das Recuperandas Gold Star Equities Ltd.

Gold Star Equities Ltd.

U\$ em milhares	11M17	11M18
Receita operacional bruta	61.392	53.134
Deduções de vendas	-	-
Receita líquida	61.392	53.134
Custos operacionais	(24.490)	(13.665)
Lucro (prejuízo) bruto	36.902	39.470
Despesas gerais e administrativas	-	-
Equivalência patrimonial	-	-
Outras operacionais, líquidas	-	-
Lucro operac. antes do resultado financ.	36.902	39.470
Receitas financeiras	-	-
Despesas financeiras	(167)	(21)
Variações cambiais e monetárias	(81)	15
Lucro antes do IR e CS	36.654	39.463
Imposto de renda e contribuição social	-	-
Lucro líquido do exercício	36.654	39.463

Fonte: Balancetes auditados de 2017 e não auditados de 2018

O quadro ao lado apresenta a Demonstração do Resultado do Exercício individual da **Gold Star Equities Ltd.** referente ao período de onze meses findos em 30 de novembro de 2017 e 30 de novembro de 2018, com base nas demonstrações preparadas pela administração.

A seguir serão apresentadas as explicações fornecidas pela administração referentes às variações dos saldos de 30 de novembro de 2017 e 30 de novembro de 2018.

- **Receita líquida:** a sonda foi atracada em fevereiro de 2018, apresentando uma queda na receita de MPD 2018.
- **Custos operacionais:** redução devida a reversão de *impairment*.
- **Despesas financeiras:** variação decorrente da redução de outras despesas *intercompany*.

Demonstração do resultado do exercício individual das Recuperandas Laguna Star Ltda.

Laguna Star Ltd.

U\$ em milhares	11M17	11M18
Receita operacional bruta	128.480	121.231
Deduções de vendas	(965)	(4.117)
Receita líquida	127.515	117.113
Custos operacionais	(57.250)	(54.797)
Lucro (prejuízo) bruto	70.265	62.316
Despesas gerais e administrativas	(4.257)	(5.768)
Equivalência patrimonial	1.083	976
Outras operacionais, líquidas	-	(1.779)
Lucro operac. antes do resultado financ.	67.092	55.745
Receitas financeiras	6	255
Despesas financeiras	(43.967)	(47.427)
Variações cambiais e monetárias	(64)	(13)
Lucro antes do IR e CS	23.066	8.561
Imposto de renda e contribuição social	-	-
Lucro líquido do exercício	23.066	8.561

Fonte: Balancetes auditados de 2017 e não auditados de 2018

O quadro ao lado apresenta a Demonstração do Resultado do Exercício individual da **Laguna Star Ltd.** referente ao período de onze meses findos em 30 de novembro de 2017 e 30 de novembro de 2018, com base nas demonstrações preparadas pela administração.

A seguir serão apresentadas as explicações fornecidas pela administração referentes às variações dos saldos de 30 de novembro de 2017 e 30 de novembro de 2018.

- **Receita líquida:** variação devida, principalmente, à redução da receita de locação.
- **Custos operacionais:** variação principal em custo de materiais, manutenção e conservação e contratação de serviços de terceiros. Principal motivo foi a finalização do contrato em setembro de 2018, reduzindo os custos do equipamento.
- **Equivalência patrimonial:** a Laguna possui investimento na empresa Laguna Coop. Essa empresa por sua vez possui investimento na Podocarpus CV. O reflexo de um resultado menor em 2018 na Podocarpus CV (término contrato afretamento Petrobrás em novembro de 2018) gerou essa redução na Laguna Coop e consequentemente na Laguna.
- **Outras operacionais, líquidas:** aumento decorrente de registro de contrato oneroso com a QGEP.
- **Receitas financeiras:** aumento decorrente de descontos obtidos.
- **Despesas financeiras:** variação decorrente, principalmente, do aumento em despesas de juros sobre empréstimo *intercompany*.

Demonstração do resultado do exercício individual das Recuperandas Lancaster Projects Corp.

Lancaster Projects Corp.

U\$ em milhares	11M17	11M18
Receita operacional bruta	-	-
Deduções de vendas	-	-
Receita líquida	-	-
Custos operacionais	-	-
Lucro (prejuízo) bruto	-	-
Despesas gerais e administrativas	(1)	(6)
Equivalência patrimonial	10.077	(4.610)
Outras operacionais, líquidas	-	-
Lucro operac. antes do resultado financ.	10.076	(4.616)
Receitas financeiras	-	-
Despesas financeiras	-	-
Variações cambiais e monetárias	-	-
Lucro antes do IR e CS	10.076	(4.616)
Imposto de renda e contribuição social	-	-
Lucro líquido do exercício	10.076	(4.616)

Fonte: Balancetes auditados de 2017 e não auditados de 2018

O quadro ao lado apresenta a Demonstração do Resultado do Exercício individual da **Lancaster Projects Corp.** referente ao período de onze meses findos em 30 de novembro de 2017 e 30 de novembro de 2018, com base nas demonstrações preparadas pela administração.

A seguir serão apresentadas as explicações fornecidas pela administração referentes às variações dos saldos de 30 de novembro de 2017 e 30 de novembro de 2018.

- **Equivalência patrimonial:** a Lancaster possui investimento em algumas das empresas dos projetos com a SBM. Essas empresas foram deficitárias durante o ano de 2018.

Demonstração do resultado do exercício individual das Recuperandas Lone Star Offshore Ltd.

Lone Star Offshore Ltd.

U\$ em milhares	11M17	11M18
Receita operacional bruta	50.182	41.173
Deduções de vendas	-	-
Receita líquida	50.182	41.173
Custos operacionais	(30.674)	(15.602)
Lucro (prejuízo) bruto	19.508	25.571
Despesas gerais e administrativas	-	-
Equivalência patrimonial	-	-
Outras operacionais, líquidas	-	-
Lucro operac. antes do resultado financ.	19.508	25.571
Receitas financeiras	-	-
Despesas financeiras	(835)	(190)
Variações cambiais e monetárias	(29)	(7)
Lucro antes do IR e CS	18.644	25.374
Lucro líquido do exercício	18.644	25.374

Fonte: Balancetes auditados de 2017 e não auditados de 2018

O quadro ao lado apresenta a Demonstração do Resultado do Exercício individual da **Lone Star Offshore Ltd.** referente ao período de onze meses findos em 30 de novembro de 2017 e 30 de novembro de 2018, com base nas demonstrações preparadas pela administração.

A seguir serão apresentadas as explicações fornecidas pela administração referentes às variações dos saldos de 30 de novembro de 2017 e 30 de novembro de 2018.

- **Receita líquida:** a sonda foi atracada em fevereiro de 2018, apresentando uma queda na receita de MPD de 2018.
- **Custos operacionais:** redução devida a reversão de *impairment*.
- **Despesas financeiras:** variação decorrente da redução de outras despesas *intercompany*.

Demonstração do resultado do exercício individual das Recuperandas Manisa Serviços de Petróleo S.A.

Manisa Serviços de Petróleo S.A.

U\$ em milhares	11M17	11M18
Receita operacional bruta	-	-
Deduções de vendas	-	-
Receita líquida	-	-
Custos operacionais	-	-
Lucro (prejuízo) bruto	-	-
Despesas gerais e administrativas	-	-
Equivalência patrimonial	-	-
Outras operacionais, líquidas	-	-
Lucro operac. antes do resultado financ.	-	-
Receitas financeiras	-	-
Despesas financeiras	-	-
Variações cambiais e monetárias	-	-
Lucro antes do IR e CS	-	-
Imposto de renda e contribuição social	-	-
Lucro líquido do exercício	-	-

O quadro ao lado apresenta a Demonstração do Resultado do Exercício individual da **Manisa Serviços de Petróleo S.A.** referente aos períodos de onze meses findos em 30 de novembro de 2017 e 30 de novembro de 2018, com base nas demonstrações preparadas pela administração.

A informação que obtivemos foi de que esta empresa não possui operações.

Fonte: Balancetes auditados de 2017 e não auditados de 2018

Demonstração do resultado do exercício individual das Recuperandas Olinda Star Ltd.

Olinda Star Ltd.

U\$ em milhares	11M17	11M18
Receita operacional bruta	4.050	8.107
Deduções de vendas	-	-
Receita líquida	4.050	8.107
Custos operacionais	(44.447)	(23.781)
Lucro (prejuízo) bruto	(40.397)	(15.675)
Despesas gerais e administrativas	(66)	(223)
Equivalência patrimonial	-	-
Outras operacionais, líquidas	-	15.795
Lucro operac. antes do resultado financ.	(40.463)	(102)
Receitas financeiras	-	1
Despesas financeiras	(9)	-
Variações cambiais e monetárias	(178)	34
Lucro antes do IR e CS	(40.649)	(67)
Imposto de renda e contribuição social	-	-
Lucro líquido do exercício	(40.649)	(67)

Fonte: Balancetes auditados de 2017 e não auditados de 2018

O quadro ao lado apresenta a Demonstração do Resultado do Exercício individual da **Olinda Star Ltd.** referente aos períodos de onze meses findos em 30 de novembro de 2017 e 30 de novembro de 2018, com base nas demonstrações preparadas pela administração.

A seguir serão apresentadas as explicações fornecidas pela administração referente às variações dos saldos de 30 de novembro de 2017 e 30 de novembro de 2018.

- **Receita líquida:** variação decorrente do aumento de receita de afretamento de plataformas em 2018.
- **Custos operacionais:** em 2017 a Olinda Star iniciou os preparos para o início das operações na Índia, incorrendo em custos iniciais que não se repetiram em 2018 quando do início da operação.
- **Outras operacionais, líquidas:** aumento decorrente de registro de contrato oneroso com a ONGC.

Demonstração do resultado do exercício individual das Recuperandas Serviços de Petróleo Constellation Participações S.A.

Serviços de Petróleo Constellation Participações S.A.

U\$ em milhares	11M17	11M18
Receita operacional bruta	-	-
Deduções de vendas	-	-
Receita líquida	-	-
Custos operacionais	-	-
Lucro (prejuízo) bruto	-	-
Despesas gerais e administrativas	(26)	(21)
Equivalência patrimonial	(6.533)	(6.741)
Outras operacionais, líquidas	-	-
Lucro operac. antes do resultado financ.	(6.559)	(6.762)
Receitas financeiras	2	4
Despesas financeiras	-	(87)
Variações cambiais e monetárias	-	14
Lucro antes do IR e CS	(6.558)	(6.832)
Imposto de renda e contribuição social	-	-
Lucro líquido do exercício	(6.558)	(6.832)

Fonte: Balancetes auditados de 2017 e não auditados de 2018

O quadro ao lado apresenta a Demonstração do Resultado do Exercício individual da **Serviços de Petróleo Constellation Participações S.A.** referente ao período de onze meses findos em 30 de novembro de 2017 e 30 de novembro de 2018, com base nas demonstrações preparadas pela administração.

A seguir serão apresentadas as explicações fornecidas pela administração referentes às variações dos saldos de 30 de novembro de 2017 e 30 de novembro de 2018.

- **Despesas gerais e administrativas:** variação decorrente, principalmente, da redução de despesas com honorários diretoria e com anúncios/publicações e eventos.
- **Equivalência patrimonial:** a Serviços de Petróleo Constellation Participações possui 100% de participação na Serviços de Petróleo Constellation S.A., e a variação no resultado de equivalência reflete a piora do resultado desta última.
- **Receitas financeiras:** variação decorrente do aumento de rentabilidade das receitas financeiras.
- **Despesas financeiras:** variação decorrente do aumento de IOF (Imposto sobre Operação Financeira).

Demonstração do resultado do exercício individual das Recuperandas Serviços de Petróleo Constellation S.A. (1 de 2)

Serviços de Petróleo Constellation S.A.

U\$ em milhares	11M17	11M18
Receita operacional bruta	243.370	150.400
Deduções de vendas	(23.343)	(12.029)
Receita líquida	220.027	138.370
Custos operacionais	(208.467)	(137.690)
Lucro (prejuízo) bruto	11.559	681
Despesas gerais e administrativas	(17.555)	(13.705)
Equivalência patrimonial	(3.811)	6.974
Outras operacionais, líquidas	2.054	(2.347)
Lucro operac. antes do resultado financ.	(7.753)	(8.398)
Receitas financeiras	2.970	1.674
Despesas financeiras	(1.739)	(1.158)
Variações cambiais e monetárias	22	976
Lucro antes do IR e CS	(6.501)	(6.906)
Imposto de renda e contribuição social	-	-
Lucro líquido do exercício	(6.501)	(6.906)

Fonte: Balancetes auditados de 2017 e não auditados de 2018

O quadro ao lado apresenta a Demonstração do Resultado do Exercício individual da **Serviços de Petróleo Constellation S.A.** referente ao período de onze meses findos em 30 de novembro de 2017 e 30 de novembro de 2018, com base nas demonstrações preparadas pela administração.

A seguir serão apresentadas as explicações fornecidas pela administração referentes às variações dos saldos de 30 de novembro de 2017 e 30 de novembro de 2018.

- **Receita líquida:** variação decorrente, principalmente, da redução de receita de serviços de perfuração em 2018.
- **Custos operacionais:** variação principal em custo de materiais, manutenção e conservação, contratação de serviços de terceiros e custo com folha de pagamento. Principal motivo foi a finalização de contratos ao longo do ano de 2018.
- **Despesas gerais e administrativas:** variação decorrente, principalmente, da redução da despesas com PLR aos funcionários.
- **Equivalência patrimonial:** em 2017 o efeito negativo de equivalência foi resultado dos custos iniciais da operação da QGOG Índia, ainda sem receita, já que o contrato foi iniciado em janeiro de 2018.
- **Outras operacionais, líquidas:** redução ocorrida, principalmente, devido ao registro dos contratos onerosos com a Brava e a Laguna.
- **Receitas financeiras:** variação decorrente da redução de rentabilidade das receitas financeiras e de juros sobre créditos tributários.

Demonstração do resultado do exercício individual das Recuperandas Serviços de Petróleo Constellation S.A. (2 de 2)

Serviços de Petróleo Constellation S.A.

- **Despesas financeiras:** variação decorrente, principalmente, do aumento de despesas com juros sobre obrigações tributárias.

U\$ em milhares	11M17	11M18
Receita operacional bruta	243.370	150.400
Deduções de vendas	(23.343)	(12.029)
Receita líquida	220.027	138.370
Custos operacionais	(208.467)	(137.690)
Lucro (prejuízo) bruto	11.559	681
Despesas gerais e administrativas	(17.555)	(13.705)
Equivalência patrimonial	(3.811)	6.974
Outras operacionais, líquidas	2.054	(2.347)
Lucro operac. antes do resultado financ.	(7.753)	(8.398)
Receitas financeiras	2.970	1.674
Despesas financeiras	(1.739)	(1.158)
Variações cambiais e monetárias	22	976
Lucro antes do IR e CS	(6.501)	(6.906)
Imposto de renda e contribuição social	-	-
Lucro líquido do exercício	(6.501)	(6.906)

Fonte: Balancetes auditados de 2017 e não auditados de 2018

Demonstração do resultado do exercício individual das Recuperandas Snover International Inc.

Snover International Inc.

U\$ em milhares	11M17	11M18
Receita operacional bruta	710	332
Deduções de vendas	-	-
Receita líquida	710	332
Custos operacionais	(2.852)	(1.710)
Lucro (prejuízo) bruto	(2.142)	(1.378)
Despesas gerais e administrativas	-	(2)
Equivalência patrimonial	-	-
Outras operacionais, líquidas	-	-
Lucro operac. antes do resultado financ.	(2.142)	(1.380)
Receitas financeiras	-	-
Despesas financeiras	-	-
Variações cambiais e monetárias	-	-
Lucro antes do IR e CS	(2.142)	(1.380)
Imposto de renda e contribuição social	-	-
Lucro líquido do exercício	(2.142)	(1.380)

Fonte: Balancetes auditados de 2017 e não auditados de 2018

O quadro ao lado apresenta a Demonstração do Resultado do Exercício individual da **Snover International Inc.** referente ao período de onze meses findos em 30 de novembro de 2017 e 30 de novembro de 2018, com base nas demonstrações preparadas pela administração.

A seguir serão apresentadas as explicações fornecidas pela administração referente às variações dos saldos de 30 de novembro de 2017 e 30 de novembro de 2018.

- **Receita líquida:** variação decorrente da redução de receita de locação da sonda em 2018.
- **Custos operacionais:** variação decorrente da redução de custos operacionais da sonda e do registro de reversão de *impairment*.

Demonstração do resultado do exercício individual das Recuperandas Star International Drilling Ltd.

Star International Drilling Ltd.

U\$ em milhares	11M17	11M18
Receita operacional bruta	85.068	80.478
Deduções de vendas	-	(1.988)
Receita líquida	85.068	78.490
Custos operacionais	(24.899)	(24.725)
Lucro (prejuízo) bruto	60.169	53.764
Despesas gerais e administrativas	(817)	(1.030)
Equivalência patrimonial	268	242
Outras operacionais, líquidas	-	23
Lucro operac. antes do resultado financ.	59.620	52.999
Receitas financeiras	324	401
Despesas financeiras	(6.830)	(2.684)
Variações cambiais e monetárias	(12)	1
Lucro antes do IR e CS	53.103	50.718
Imposto de renda e contribuição social	-	-
Lucro líquido do exercício	53.103	50.718

Fonte: Balancetes auditados de 2017 e não auditados de 2018

O quadro ao lado apresenta a Demonstração do Resultado do Exercício individual da **Star International Drilling Ltd.** referente ao período de onze meses findos em 30 de novembro de 2017 e 30 de novembro de 2018, com base nas demonstrações preparadas pela administração.

A seguir serão apresentadas as explicações fornecidas pela administração referentes às variações dos saldos de 30 de novembro de 2017 e 30 de novembro de 2018.

- **Receita líquida:** variação decorrente da redução de receita de locação da sonda em 2018.
- **Custos operacionais:** variação decorrente de maior eficiência na operação do equipamento Atlantic Star.
- **Equivalência patrimonial:** a Star possui investimento na empresa QGOG Atlantic Alaskan Rigs. Variação decorrente da redução nas despesas financeiras nessa empresa devido à quitação do Project Bond durante 2018.
- **Outras operacionais, líquidas:** variação decorrente do efeito líquido de receita e custo de venda de materiais entre empresas do grupo.
- **Receitas financeiras:** variação decorrente do aumento de rentabilidade das receitas financeiras.
- **Despesas financeiras:** variação decorrente, principalmente, do aumento em despesas de juros sobre empréstimo *intercompany*

Demonstração do resultado do exercício individual das Recuperandas Tarsus Serviços de Petróleo S.A.

Tarsus Serviços de Petróleo S.A.

U\$ em milhares	11M17	11M18
Receita operacional bruta	-	-
Deduções de vendas	-	-
Receita líquida	-	-
Custos operacionais	-	-
Lucro (prejuízo) bruto	-	-
Despesas gerais e administrativas	-	-
Equivalência patrimonial	-	-
Outras operacionais, líquidas	-	-
Lucro operac. antes do resultado financ.	-	-
Receitas financeiras	-	-
Despesas financeiras	-	-
Variações cambiais e monetárias	-	-
Lucro antes do IR e CS	-	-
Imposto de renda e contribuição social	-	-
Lucro líquido do exercício	-	-

Fonte: Balancetes auditados de 2017 e não auditados de 2018

O quadro ao lado apresenta a Demonstração do Resultado do Exercício individual da **Tarsus Serviços de Petróleo S.A.** referente ao período de onze meses findos em 30 de novembro de 2017 e 30 de novembro de 2018, com base nas demonstrações preparadas pela administração.

A informação que obtivemos foi de que esta empresa não possui operações.

Anexos

	Anexos	91
1	Informações solicitadas não recebidas	92
2	Informações financeiras mensais	94

Informações solicitadas não recebidas (1 de 2)

Abaixo apresentamos a lista de informações solicitadas à administração das Recuperandas e que até o momento de emissão deste RMA não foram recebidas pela PwC:

- Estrutura societária (capital, participação dos sócios, mudanças mais recentes);
- Organograma completo do grupo, incluindo empresas controladas;
- Lista de fornecedores (nos 3 últimos anos);
- Visão geral do mercado: concorrentes internos, externos, efeitos da economia, etc.;
- Investimentos realizados nos últimos 3 anos e novos investimentos necessários;
- Capacidade produtiva da planta vs. ocupação;
- Estrutura de custos fixos e variáveis;
- Abertura da receita por tipo de produto (família), por cliente e respectivo % do total;
- Histórico da quantidade de funcionários do último ano;
- Composição do saldo de contas a receber por cliente, reconciliado com controles auxiliares (gerencial);
- *Aging* de Contas a Receber – listagem de contas a receber por idade de vencimento (ex: a vencer e vencidos há mais de 30, 60, 90 e 120 dias);
- Ativos realizáveis com restrições (ex: créditos tributários, ativos não-operacionais, etc.);
- Composição detalhada do saldo de despesas antecipadas;
- Composição detalhada do saldo de depósitos judiciais efetuados;
- Composição detalhada do saldo e relação analítica dos itens do ativo imobilizado, reconciliado com controles auxiliares;
- Relação das taxas de depreciação utilizadas pela Empresa;
- Relação de itens totalmente depreciados;
- Projeção do capital a ser investido nos próximos 3 anos;

Informações solicitadas não recebidas (2 de 2)

- Composição detalhada do saldo de contas a pagar (fornecedores) incluindo "aging list" (análise da idade dos saldos), reconciliado com controles auxiliares;
- Composição detalhada dos adiantamentos recebidos de clientes;
- Composição detalhada das provisões fiscais e trabalhistas;
- Composição detalhada dos saldos mantidos com partes relacionadas, indicando breve descrição da natureza da operação, saldos e envolvidos (ativo/passivo), idade e critério de avaliação das transações;
- Relação das receitas e despesas consideradas não recorrentes do exercício corrente e dos últimos 3 exercícios fiscais;
- Mapa de consolidação das Empresas dos últimos 3 exercícios (demonstrando todos os ajustes/eliminações);
- Fluxo de caixa das Empresas pelo método direto dos 3 últimos exercícios;
- Relação de bens e ativos não compromissados;
- Bens e ativos compromissados (penhor, hipoteca, aluguel, arrendamento, etc.);
- Contingências (trabalhistas, tributárias, ambientais, cíveis, etc.) ativas ou passivas conhecidas, registradas ou não nos livros contábeis;
- Projeções financeiras. Preferencialmente com demonstrativos integrados de resultados, balanço patrimonial e fluxo de caixa;
- Mapa resumo das reconciliações bancárias;
- Composição detalhada do saldo dos estoques;
- Descrição detalhada de todas e quaisquer operações de derivativos contratadas nos últimos dois exercícios (incluindo swaps, hedges, opções, forward etc.) indicando: nome das instituições, taxas e riscos envolvidos/contratados, valores envolvidos (ativos/passivos/garantias), forma de registro contábil, datas envolvidas (contratação/vencimento), alçada de aprovação das mesmas etc.;
- Composição dos valores a receber ou compromissos com exportações ou adiantamentos feitos para operações de importação.

Balanço patrimonial mensal - Alpha Star Ltd.

Alpha Star Ltd.

U\$ em milhares	jan-17	fev-17	mar-17	abr-17	mai-17	jun-17	jul-17	ago-17	set-17	out-17	nov-17	dez-17
Caixa e equivalentes de caixa	(2)	-	-	-	-	-	-	4.612	4.613	4.616	4.620	4.629
Estoques CP	16.719	16.944	16.968	16.779	16.743	16.310	16.155	16.062	16.042	16.191	15.922	-
Partes Relacionadas a receber CP	10.101	9.192	9.564	11.570	11.071	11.104	4.611	-	-	-	-	-
Outros ativos circulantes	70	997	929	1.152	1.070	1.005	962	891	808	661	572	473
Custo de mobilização a diferir CP	935	748	561	374	187	-	-	-	-	-	-	-
Caixa Restrito	20.800	20.800	20.802	20.805	20.802	20.800	-	-	-	-	-	-
Ativo circulante	48.623	48.680	48.825	50.680	49.873	49.219	21.728	21.564	21.464	21.467	21.114	5.101
Partes Relacionadas a receber LP	2	2	2	2	2	2	2	2	2	2	2	1.000
Depósitos judiciais e cauções	71	71	71	71	71	71	71	71	71	71	71	71
Imobilizado	570.677	568.509	564.121	561.699	559.431	557.009	554.587	552.144	549.709	547.359	544.923	198.200
Intangível	128	125	122	120	117	114	111	116	113	111	108	105
Estoques LP	-	-	-	-	-	-	-	-	-	-	-	14.877
Ativo não circulante	570.877	568.707	564.316	561.892	559.620	557.196	554.771	552.333	549.895	547.542	545.104	214.253
Ativo Total	619.501	617.387	613.141	612.572	609.494	606.415	576.499	573.897	571.359	569.009	566.218	219.355
Fornecedores	(3.560)	(2.821)	(3.265)	(3.122)	(428)	(494)	(168)	(354)	(690)	(147)	(284)	(429)
Empréstimos e financiamentos CP	(168.718)	(160.874)	(153.882)	(146.173)	(136.478)	(128.099)	-	-	-	-	-	-
Outros passivos circulantes	-	(1.087)	(1.087)	-	(2.860)	(3.166)	(3.316)	(3.378)	(3.378)	(3.378)	(3.378)	(3.378)
Instrumentos financeiros derivativos a pagar CP	(890)	(702)	(473)	(360)	(214)	(90)	-	-	-	-	-	-
Receita de mobilização a diferir CP	(2.153)	(1.722)	(1.292)	(861)	(431)	-	-	-	-	-	-	-
Passivo Circulante	(175.321)	(167.206)	(159.999)	(150.515)	(140.410)	(131.849)	(3.484)	(3.732)	(4.067)	(3.525)	(3.662)	(3.806)
Partes relacionadas a pagar LP	(221.430)	(223.704)	(226.220)	(229.397)	(230.416)	(233.316)	(333.361)	(336.390)	(340.024)	(344.212)	(347.279)	(349.712)
Passivo Não Circulante	(221.430)	(223.704)	(226.220)	(229.397)	(230.416)	(233.316)	(333.361)	(336.390)	(340.024)	(344.212)	(347.279)	(349.712)
Patrimônio Líquido												
Capital social integralizado	(50)	(50)	(50)	(50)	(50)	(50)	(50)	(50)	(50)	(50)	(50)	(50)
Resultado do período	(222.699)	(226.428)	(226.872)	(232.610)	(238.618)	(241.200)	(239.604)	(233.725)	(227.218)	(221.222)	(215.227)	134.214
Patrimônio Líquido	(222.749)	(226.478)	(226.922)	(232.660)	(238.668)	(241.250)	(239.654)	(233.775)	(227.268)	(221.272)	(215.277)	134.164
Passivo Total	(619.501)	(617.387)	(613.141)	(612.572)	(609.494)	(606.415)	(576.499)	(573.897)	(571.359)	(569.009)	(566.218)	(219.355)

Fonte: balancetes auditados de 2017 e não auditados de 2018

Balanço patrimonial mensal - Alpha Star Ltd.

Alpha Star Ltd.

U\$ em milhares	jan-18	fev-18	mar-18	abr-18	mai-18	jun-18	jul-18	ago-18	set-18	out-18	nov-18
Caixa e equivalentes de caixa	4.630	4.635	537	517	516	516	516	516	516	516	516
Outros ativos circulantes	381	303	245	172	96	23	203	190	178	203	200
Ativo circulante	5.011	4.938	782	689	613	540	719	707	694	720	717
Partes Relacionadas a receber LP	1.000	1.000	1.000	1.023	1.000	1.000	1.000	1.000	1.000	1.370	1.438
Depósitos judiciais e cauções	71	71	71	71	71	71	71	71	71	71	71
Imobilizado	197.070	195.939	194.808	193.676	192.545	191.413	193.996	192.850	191.705	190.568	189.423
Intangível	102	99	96	93	90	88	85	82	80	77	75
Estoques LP	14.879	14.899	14.899	14.895	14.896	14.896	14.895	14.895	14.881	14.622	14.545
Ativo não circulante	213.123	212.008	210.874	209.758	208.602	207.467	210.047	208.899	207.737	206.709	205.551
Ativo Total	218.134	216.946	211.656	210.446	209.215	208.007	210.767	209.606	208.431	207.429	206.268
Fornecedores	(268)	(184)	(121)	(145)	(123)	(124)	(123)	(133)	(136)	(133)	13
Outros passivos circulantes	(3.378)	(3.378)	(3.378)	(3.378)	(3.378)	(3.378)	(3.378)	(3.378)	(3.378)	(3.378)	(3.378)
Passivo Circulante	(3.645)	(3.562)	(3.499)	(3.523)	(3.501)	(3.502)	(3.500)	(3.511)	(3.514)	(3.511)	(3.365)
Partes relacionadas a pagar LP	(351.561)	(353.085)	(350.682)	(352.081)	(354.058)	(355.360)	(360.922)	(362.605)	(364.244)	(366.287)	(367.945)
Passivo Não Circulante	(351.561)	(353.085)	(350.682)	(352.081)	(354.058)	(355.360)	(360.922)	(362.605)	(364.244)	(366.287)	(367.945)
Patrimônio Líquido											
Capital social integralizado	(50)	(50)	(50)	(50)	(50)	(50)	(50)	(50)	(50)	(50)	(50)
Resultado do período	137.122	139.750	142.575	145.208	148.395	150.904	153.706	156.560	159.376	162.419	165.092
Patrimônio Líquido	137.072	139.700	142.525	145.158	148.345	150.854	153.656	156.510	159.326	162.369	165.042
Passivo Total	(218.134)	(216.946)	(211.656)	(210.446)	(209.215)	(208.007)	(210.767)	(209.606)	(208.431)	(207.429)	(206.268)

Balanço patrimonial mensal - Amaralina Star Ltd.

Amaralina Star Ltd.

U\$ em milhares	jan-17	fev-17	mar-17	abr-17	mai-17	jun-17	jul-17	ago-17	set-17	out-17	nov-17	dez-17
Caixa e equivalentes de caixa	487	1.958	3.968	649	1.891	2.905	2	1.335	853	875	1.046	3.276
Estoques CP	16.490	16.401	16.559	16.310	16.347	16.477	16.629	16.867	16.483	15.854	15.768	3.166
Partes Relacionadas a receber CP	7.418	11.317	9.734	11.515	11.259	3.431	10.867	10.498	10.438	11.234	10.504	6.698
Outros ativos circulantes	669	2.600	3.318	3.427	3.242	3.093	1.741	1.611	1.434	1.252	1.185	864
Custo de mobilização a diferir CP	2.319	2.319	2.319	2.319	2.319	2.319	2.319	2.319	2.319	2.242	2.049	1.855
Caixa Restrito	-	-	-	-	-	-	-	-	24.001	24.000	24.000	24.034
Ativo circulante	27.384	34.595	35.898	34.220	35.057	28.225	31.558	32.630	55.528	55.457	54.552	39.894
Partes Relacionadas a receber LP	97.826	96.336	91.513	93.250	94.572	89.341	82.652	83.223	88.143	85.378	90.995	80.840
Depósitos judiciais e cauções	4	4	4	4	4	4	4	4	4	4	4	4
Controladas	610	701	259	358	461	480	609	700	320	419	514	573
Imobilizado	567.100	565.533	563.964	565.402	564.840	565.327	564.538	563.415	561.553	559.949	566.332	441.896
Intangível	924	906	888	871	853	835	818	836	818	800	782	763
Estoques LP	-	-	-	-	-	-	-	-	-	-	-	9.585
Ativo não circulante	668.126	664.950	657.904	660.968	661.619	656.684	649.123	648.487	650.954	646.550	658.627	533.661
Ativo Total	695.510	699.545	693.803	695.188	696.676	684.909	680.682	681.117	706.482	702.007	713.179	573.555
Fornecedores	(955)	(1.046)	(1.511)	(2.555)	(3.418)	(4.133)	(1.890)	(1.391)	(1.197)	(938)	(1.390)	(1.262)
Poc	-	-	-	-	-	-	-	-	-	-	(6.653)	(776)
Empréstimos e financiamentos CP	(58.678)	(59.083)	(59.461)	(59.916)	(60.248)	(60.657)	(61.069)	(61.482)	(194.890)	(189.053)	(183.315)	(176.791)
Partes relacionadas a pagar CP	(41.371)	(42.342)	(38.971)	(40.534)	(42.252)	(40.414)	(41.964)	(44.059)	(48.880)	(51.241)	(52.864)	(56.658)
Instrumentos financeiros derivativos a pagar CP	(4.375)	(4.059)	(3.245)	(3.056)	(2.701)	(2.697)	(2.587)	(2.598)	(2.300)	(1.984)	(1.362)	(1.223)
Receita de mobilização a diferir CP	(10.363)	(10.363)	(10.363)	(10.363)	(10.363)	(10.363)	(10.363)	(10.363)	(10.925)	(10.234)	(9.331)	(8.411)
Passivo Circulante	(115.743)	(119.053)	(115.712)	(116.424)	(118.982)	(118.264)	(117.873)	(119.894)	(258.191)	(253.451)	(254.916)	(245.122)
Partes relacionadas a pagar LP	(344.729)	(347.604)	(350.103)	(353.945)	(356.696)	(359.689)	(360.309)	(363.719)	(390.739)	(390.111)	(398.563)	(402.305)
Empréstimos e financiamentos LP	(178.772)	(173.571)	(168.495)	(163.206)	(157.418)	(150.174)	(144.563)	(139.325)	433	357	332	-
Passivo Não Circulante	(533.580)	(530.235)	(526.501)	(524.108)	(520.309)	(514.739)	(508.769)	(505.878)	(390.667)	(389.839)	(398.232)	(402.305)
Patrimônio Líquido												
Ajustes de avaliação patrimonial	2.603	2.372	1.571	1.567	1.595	1.380	1.410	1.463	1.163	960	394	390
Resultado do período	(48.791)	(52.630)	(53.160)	(56.223)	(58.979)	(53.285)	(55.450)	(56.809)	(58.788)	(59.677)	(60.426)	73.483
Patrimônio Líquido	(46.188)	(50.258)	(51.590)	(54.656)	(57.385)	(51.905)	(54.040)	(55.345)	(57.624)	(58.717)	(60.032)	73.873
Passivo Total	(695.510)	(699.545)	(693.803)	(695.188)	(696.676)	(684.909)	(680.682)	(681.117)	(706.482)	(702.007)	(713.179)	(573.555)

Fonte: balancetes auditados de 2017 e não auditados de 2018

Balanço patrimonial mensal - Amaralina Star Ltd.

Amaralina Star Ltd.

U\$ em milhares	jan-18	fev-18	mar-18	abr-18	mai-18	jun-18	jul-18	ago-18	set-18	out-18	nov-18
Caixa e equivalentes de caixa	3	4	2.102	994	3	473	907	760	1	7.840	7.840
Estoques CP	2.750	3.166	3.166	3.166	3.166	3.166	3.166	3.166	-	-	-
Partes Relacionadas a receber CP	12.028	23.257	8.692	7.508	10.297	12.464	11.858	11.967	18.178	-	-
Outros ativos circulantes	701	562	593	442	286	183	256	190	444	1.355	1.678
Custo de mobilização a diferir CP	1.662	1.469	1.275	1.082	889	696	502	309	-	-	-
Caixa Restrito	24.055	24.079	24.101	24.128	24.157	24.188	24.220	24.255	12.997	24.346	24.346
Ativo circulante	41.200	52.537	39.929	37.319	38.797	41.171	40.910	40.647	31.620	33.542	33.864
Partes Relacionadas a receber LP	94.669	90.801	79.376	88.710	90.997	87.580	80.355	80.355	97.702	106.167	106.167
Depósitos judiciais e cauções	4	4	4	4	4	4	4	4	4	4	4
Controladas	663	759	826	892	989	1.111	308	416	479	466	464
Imobilizado	440.727	439.969	438.366	437.550	435.054	432.625	430.088	427.543	425.012	422.481	419.955
Intangível	745	727	708	690	672	654	635	617	599	580	562
Estoques LP	10.265	9.794	9.845	9.746	9.814	9.923	10.032	10.082	13.140	14.126	12.957
Ativo não circulante	547.073	542.053	529.125	537.592	537.530	531.896	521.422	519.017	536.936	543.824	540.109
Ativo Total	588.273	594.589	569.054	574.911	576.327	573.067	562.332	559.664	568.555	577.366	573.973
Fornecedores	(1.283)	(852)	(884)	(310)	(253)	(563)	(170)	(130)	(209)	(45)	(234)
Poc	-	-	-	-	-	-	-	-	-	-	-
Empréstimos e financiamentos CP	(172.138)	(172.278)	(162.006)	(156.728)	(151.642)	(146.367)	(140.549)	(134.486)	(129.138)	(128.389)	(128.928)
Partes relacionadas a pagar CP	(57.909)	(58.971)	(47.027)	(48.699)	(51.002)	(44.775)	(46.745)	(48.024)	(59.441)	(61.691)	(60.785)
Instrumentos financeiros derivativos a pagar CP	(921)	(706)	(571)	(424)	(319)	(227)	(148)	(71)	-	-	-
Receita de mobilização a diferir CP	(7.490)	(6.622)	(5.701)	(4.798)	(3.877)	(2.974)	(2.054)	(1.133)	-	-	-
Passivo Circulante	(239.742)	(239.429)	(216.189)	(210.960)	(207.094)	(194.906)	(189.666)	(183.845)	(188.788)	(190.124)	(189.947)
Partes relacionadas a pagar LP	(421.177)	(424.349)	(425.057)	(437.490)	(441.905)	(446.923)	(440.315)	(441.941)	(448.827)	(466.357)	(471.287)
Empréstimos e financiamentos LP	-	-	-	-	-	-	-	-	-	-	-
Passivo Não Circulante	(421.177)	(424.349)	(425.057)	(437.490)	(441.905)	(446.923)	(440.315)	(441.941)	(448.827)	(466.357)	(471.287)
Patrimônio Líquido											
Ajustes de avaliação patrimonial	213	101	72	18	1	(14)	(21)	(34)	(50)	-	-
Resultado do período	72.433	69.087	72.120	73.520	72.671	68.775	67.671	66.156	69.110	79.116	87.261
Patrimônio Líquido	72.646	69.188	72.192	73.538	72.672	68.762	67.649	66.122	69.060	79.115	87.261
Passivo Total	(588.273)	(594.589)	(569.054)	(574.911)	(576.327)	(573.067)	(562.332)	(559.664)	(568.555)	(577.366)	(573.973)

Fonte: balancetes auditados de 2017 e não auditados de 2018

Balanço patrimonial mensal - Arazi S.A.R.L.

Arazi S.A.R.L.

U\$ em milhares	jan-17	fev-17	mar-17	abr-17	mai-17	jun-17	jul-17	ago-17	set-17	out-17	nov-17	dez-17
Caixa e equivalentes de caixa	2.569	2.609	2.710	2.866	3.275	8.822	1.677	702	501	649	828	1.133
Partes Relacionadas a receber CP	375	608	508	500	233	275	317	325	367	458	433	525
Outros ativos circulantes	-	-	-	-	-	-	3	1	-	-	-	-
Ativo circulante	2.944	3.218	3.218	3.366	3.508	9.097	1.996	1.028	868	1.107	1.262	1.658
Partes Relacionadas a receber LP	922	923	924	918	919	921	922	923	925	926	928	929
Outros investimentos	253.268	253.268	250.608	250.608	250.608	251.228	251.228	251.228	246.166	246.166	246.166	257.678
Ativo não circulante	254.190	254.191	251.533	251.526	251.528	252.149	252.150	252.152	247.091	247.093	247.094	258.607
Ativo Total	257.135	257.409	254.751	254.893	255.036	261.246	254.147	253.180	247.959	248.200	248.356	260.265
Fornecedores	(71)	(65)	(36)	(33)	(37)	(37)	(31)	(13)	(8)	(9)	(9)	(16)
Outros passivos circulantes	(20.995)	(20.995)	(23.564)	(23.564)	(23.564)	(22.917)	(22.917)	(22.917)	(14.746)	(14.746)	(14.746)	(15.674)
Passivo Circulante	(21.066)	(21.060)	(23.600)	(23.598)	(23.601)	(22.954)	(22.949)	(22.930)	(14.754)	(14.756)	(14.755)	(15.690)
Partes relacionadas a pagar LP	(73.675)	(73.684)	(73.698)	(73.704)	(73.705)	(73.723)	(66.488)	(65.366)	(63.983)	(63.984)	(64.000)	(64.008)
Passivo Não Circulante	(73.675)	(73.684)	(73.698)	(73.704)	(73.705)	(73.723)	(66.488)	(65.366)	(63.983)	(63.984)	(64.000)	(64.008)
Patrimônio Líquido												
Capital social integralizado	(19)	(19)	(19)	(19)	(19)	(19)	(19)	(19)	(19)	(19)	(19)	(19)
Resultado do período	(140.651)	(140.922)	(134.473)	(134.611)	(134.749)	(142.756)	(142.898)	(143.071)	(146.591)	(146.829)	(146.970)	(154.405)
Patrimônio Líquido	(162.394)	(162.665)	(157.453)	(157.591)	(157.729)	(164.568)	(164.710)	(164.884)	(169.222)	(169.460)	(169.601)	(180.567)
Passivo Total	(257.135)	(257.409)	(254.751)	(254.893)	(255.036)	(261.246)	(254.147)	(253.180)	(247.959)	(248.200)	(248.356)	(260.265)

Fonte: balancetes auditados de 2017 e não auditados de 2018

Balanço patrimonial mensal - Arazi S.A.R.L.

Arazi S.A.R.L.

U\$ em milhares	jan-18	fev-18	mar-18	abr-18	mai-18	jun-18	jul-18	ago-18	set-18	out-18	nov-18
Caixa e equivalentes de caixa	2.685	2.685	3.177	4.171	4.860	5.457	5.458	830	1.749	158	391
Partes Relacionadas a receber CP	283	425	567	708	142	142	283	142	233	375	283
Outros ativos circulantes	-	-	-	-	-	2.310	2.310	2.310	-	-	-
Ativo circulante	2.968	3.110	3.744	4.880	7.313	7.910	8.053	3.282	1.983	534	675
Partes Relacionadas a receber LP	931	933	935	937	939	941	944	946	948	951	953
Outros investimentos	256.530	256.530	267.510	266.505	266.505	274.769	274.769	274.769	284.584	284.434	284.434
Ativo não circulante	257.461	257.463	268.444	267.441	267.444	275.710	275.712	275.714	285.532	285.385	285.387
Ativo Total	260.430	260.573	272.188	272.322	274.756	283.620	283.765	278.997	287.515	285.918	286.062
Fornecedores	(20)	(12)	(13)	(35)	(20)	(17)	(19)	(19)	(20)	(19)	(11)
Outros passivos circulantes	(15.674)	(15.674)	(20.503)	(20.503)	(20.503)	(20.141)	(20.141)	(20.141)	(19.348)	(19.348)	(19.348)
Passivo Circulante	(15.694)	(15.685)	(20.515)	(20.537)	(20.523)	(20.158)	(20.160)	(20.160)	(19.368)	(19.368)	(19.359)
Partes relacionadas a pagar LP	(64.019)	(64.043)	(64.051)	(64.052)	(64.071)	(64.078)	(64.090)	(59.191)	(56.505)	(54.778)	(54.798)
Passivo Não Circulante	(64.019)	(64.043)	(64.051)	(64.052)	(64.071)	(64.078)	(64.090)	(59.191)	(56.505)	(54.778)	(54.798)
Patrimônio Líquido											
Capital social integralizado	(19)	(19)	(19)	(19)	(19)	(19)	(19)	(19)	(19)	(19)	(19)
Resultado do período	(154.554)	(154.682)	(155.453)	(155.564)	(157.995)	(164.012)	(164.143)	(164.275)	(173.721)	(173.852)	(173.984)
Patrimônio Líquido	(180.717)	(180.845)	(187.621)	(187.732)	(190.163)	(199.384)	(199.515)	(199.646)	(211.642)	(211.773)	(211.905)
Passivo Total	(260.430)	(260.573)	(272.188)	(272.322)	(274.756)	(283.620)	(283.765)	(278.997)	(287.515)	(285.918)	(286.062)

Fonte: balancetes auditados de 2017 e não auditados de 2018

Balanço patrimonial mensal - Brava Star Ltd.

Brava Star Ltd.

U\$ em milhares	jan-17	fev-17	mar-17	abr-17	mai-17	jun-17	jul-17	ago-17	set-17	out-17	nov-17	dez-17
Caixa e equivalentes de caixa	11.858	20.595	15.673	9.530	19.067	12.387	11.650	16.924	11.080	10.807	18.755	12.051
Estoques CP	17.884	17.893	18.083	18.195	18.124	18.596	18.212	18.110	17.955	17.742	17.410	3.724
Partes Relacionadas a receber CP	10.129	12.121	9.446	10.862	10.383	11.506	6.659	11.131	9.297	10.647	10.123	5.928
Outros ativos circulantes	624	2.964	2.499	3.160	2.492	2.328	2.210	2.099	1.893	1.674	1.473	1.245
Instrumentos financeiros derivativos a receber CP	-	-	-	-	-	-	-	-	-	-	-	106
Custo de mobilização a diferir CP	2.368	2.368	2.368	2.368	2.368	2.368	2.368	2.284	2.089	1.888	1.693	1.492
Caixa Restrito	9.827	9.830	9.835	9.837	9.843	9.851	9.857	9.864	9.872	9.883	9.892	9.902
Ativo circulante	52.690	65.772	57.905	53.952	62.278	57.036	50.956	60.411	52.186	52.641	59.346	34.449
Instrumentos financeiros derivativos a receber LP	417	308	1.373	375	-	297	-	-	744	906	1.799	1.938
Imobilizado	651.735	649.408	648.334	645.673	643.459	640.811	638.086	635.448	633.016	630.505	627.557	520.194
Intangível	7	7	6	6	6	6	6	6	6	6	5	5
Custo de mobilização a diferir LP	1.291	1.109	908	714	513	318	117	-	-	-	-	-
Estoques LP	-	-	-	-	-	-	-	-	-	-	-	13.223
Ativo não circulante	653.450	650.832	650.621	646.767	643.978	641.432	638.208	635.454	633.765	631.417	629.362	535.361
Ativo Total	706.140	716.604	708.526	700.719	706.256	698.468	689.164	695.865	685.951	684.058	688.708	569.810
Fornecedores	(823)	(1.157)	(2.601)	(844)	(916)	(996)	(574)	(566)	(631)	(1.099)	(556)	(520)
Empréstimos e financiamentos CP	(47.015)	(47.984)	(45.907)	(46.966)	(48.060)	(45.907)	(47.019)	(48.131)	(45.943)	(47.033)	(48.088)	(45.983)
Partes relacionadas a pagar CP	(1.282)	(1.294)	(1.266)	(1.254)	(1.236)	(1.212)	(1.281)	(1.274)	(1.266)	(1.224)	(1.229)	(1.212)
Outros passivos circulantes	(21)	(2.528)	(2.528)	(21)	(21)	(21)	(21)	(21)	(21)	(21)	(21)	(21)
Receita de mobilização a diferir CP	(13.811)	(13.811)	(13.811)	(13.811)	(13.811)	(13.811)	(13.811)	(13.319)	(12.184)	(11.011)	(9.876)	(8.703)
Passivo Circulante	(64.766)	(68.350)	(67.672)	(64.555)	(65.690)	(63.302)	(64.074)	(64.780)	(61.066)	(61.074)	(60.457)	(56.439)
Partes relacionadas a pagar LP	(186.041)	(186.499)	(187.100)	(178.162)	(178.658)	(177.727)	(167.453)	(167.978)	(167.593)	(159.851)	(158.620)	(157.657)
Empréstimos e financiamentos LP	(363.810)	(363.931)	(352.193)	(352.323)	(352.457)	(340.715)	(340.850)	(340.984)	(329.242)	(329.376)	(329.506)	(317.768)
Passivo Não Circulante	(557.380)	(556.900)	(544.590)	(534.648)	(534.805)	(520.297)	(509.091)	(509.861)	(496.835)	(489.227)	(488.125)	(475.425)
Patrimônio Líquido												
Capital social integralizado	(1)	(1)	(1)	(1)	(1)	(1)	(1)	(1)	(1)	(1)	(1)	(1)
Resultado do período	(84.470)	(91.701)	(95.528)	(101.880)	(107.187)	(113.706)	(115.254)	(121.371)	(126.107)	(131.317)	(136.793)	(33.030)
Patrimônio Líquido	(83.993)	(91.354)	(96.264)	(101.516)	(105.760)	(114.869)	(116.000)	(121.224)	(128.049)	(133.758)	(140.125)	(37.946)
Passivo Total	(706.140)	(716.604)	(708.526)	(700.719)	(706.256)	(698.468)	(689.164)	(695.865)	(685.951)	(684.058)	(688.708)	(569.810)

Fonte: balancetes auditados de 2017 e não auditados de 2018

Balanço patrimonial mensal - Brava Star Ltd.

Brava Star Ltd.

U\$ em milhares	jan-18	fev-18	mar-18	abr-18	mai-18	jun-18	jul-18	ago-18	set-18	out-18	nov-18
Caixa e equivalentes de caixa	7.309	5.973	62	7.243	7.255	226	32.796	22.926	16.582	30.654	30.676
Estoques CP	3.724	3.717	3.724	3.724	3.724	3.724	3.724	3.724	2.170	2.159	-
Partes Relacionadas a receber CP	8.795	11.115	10.164	15.132	26.762	35.597	10.725	8.461	8.022	(1)	(1)
Outros ativos circulantes	1.022	804	778	570	367	138	193	391	376	619	3.818
Instrumentos financeiros derivativos a receber CP	478	1.158	1.873	2.069	1.993	2.469	2.257	2.093	1.808	-	-
Custo de mobilização a diferir CP	1.291	1.109	908	714	513	318	117	-	-	-	-
Caixa Restrito	9.913	9.926	9.948	9.948	9.974	1.416	1.429	19.926	10.033	10.051	10.068
Ativo circulante	32.533	33.802	27.457	39.399	50.589	43.887	51.241	57.521	38.992	43.483	44.562
Instrumentos financeiros derivativos a receber LP	3.361	3.770	3.067	3.844	3.351	3.002	3.582	3.293	3.825	-	-
Imobilizado	517.996	515.780	513.691	511.370	509.281	507.014	504.710	502.396	500.051	497.703	495.357
Intangível	5	5	5	5	5	5	5	4	4	4	4
Estoques LP	13.353	13.449	13.571	13.660	13.455	13.312	13.469	13.472	15.004	14.674	16.726
Ativo não circulante	534.715	533.004	530.335	528.879	526.091	523.333	521.766	519.166	518.884	512.794	512.500
Ativo Total	567.247	566.806	557.792	568.279	576.680	567.220	573.007	576.687	557.876	556.276	557.061
Fornecedores	(616)	(702)	(832)	(618)	(300)	(282)	(328)	(115)	(641)	(198)	(2.792)
Empréstimos e financiamentos CP	(47.153)	(48.211)	(45.992)	(47.267)	(48.584)	(45.949)	(47.234)	(48.519)	(45.988)	(47.244)	(48.459)
Partes relacionadas a pagar CP	(1.268)	(1.236)	(1.206)	(1.152)	(1.073)	(1.040)	(1.068)	(970)	(1.001)	(1.079)	(1.038)
Outros passivos circulantes	(21)	(21)	(21)	(21)	(21)	(21)	(21)	(21)	(8.381)	(8.381)	(8.381)
Receita de mobilização a diferir CP	(7.530)	(6.470)	(5.297)	(4.162)	(2.989)	(1.854)	(681)	-	-	-	-
Passivo Circulante	(56.588)	(56.639)	(53.349)	(53.220)	(52.967)	(49.146)	(49.332)	(49.625)	(56.012)	(56.902)	(60.670)
Partes relacionadas a pagar LP	(148.321)	(148.235)	(148.292)	(149.869)	(151.306)	(152.415)	(152.061)	(152.315)	(151.741)	(154.356)	(156.445)
Empréstimos e financiamentos LP	(317.902)	(318.024)	(306.286)	(306.416)	(306.550)	(294.808)	(294.942)	(295.076)	(283.334)	(283.469)	(283.598)
Passivo Não Circulante	(466.223)	(466.259)	(454.578)	(456.285)	(457.856)	(447.223)	(447.004)	(447.392)	(435.076)	(437.825)	(440.043)
Patrimônio Líquido											
Capital social integralizado	(1)	(1)	(1)	(1)	(1)	(1)	(1)	(1)	(1)	(1)	(1)
Resultado do período	(37.726)	(36.109)	(42.053)	(49.990)	(57.641)	(62.509)	(67.471)	(70.923)	(57.794)	(58.188)	(52.987)
Patrimônio Líquido	(44.436)	(43.908)	(49.865)	(58.774)	(65.857)	(70.851)	(76.671)	(79.671)	(66.788)	(61.550)	(56.349)
Passivo Total	(567.247)	(566.806)	(557.792)	(568.279)	(576.680)	(567.220)	(573.007)	(576.687)	(557.876)	(556.276)	(557.061)

Fonte: balancetes auditados de 2017 e não auditados de 2018

Balanço patrimonial mensal - Constellation Overseas Ltd.

Constellation Overseas Ltd.

U\$ em milhares	jan-17	fev-17	mar-17	abr-17	mai-17	jun-17	jul-17	ago-17	set-17	out-17	nov-17	dez-17
Caixa e equivalentes de caixa	115.123	112.364	82.924	192.543	116.211	132.167	65.975	28.087	38.776	36.194	41.479	121.878
Partes Relacionadas a receber CP	3.228	3.228	3.228	3.228	3.228	3.228	3.228	3.228	3.228	3.228	3.228	3.228
Outros ativos circulantes	4.049	3.722	3.045	2.920	4.088	4.084	2.619	2.366	2.191	2.011	3.789	3.626
Aplicações financeiras	170.445	170.728	171.040	120.915	120.915	100.856	101.059	101.262	77.049	77.200	77.346	-
Caixa Restrito	2.100	2.100	2.099	7.099	7.099	7.098	7.098	7.098	5.100	5.100	5.099	5.099
Ativo circulante	294.945	292.141	262.921	327.672	251.542	247.433	179.980	142.042	126.344	123.733	130.941	133.832
Partes Relacionadas a receber LP	1.923.939	1.946.790	1.986.439	1.940.142	1.953.437	1.967.748	2.022.254	2.045.158	2.072.568	2.080.846	2.072.960	2.075.371
Outros ativos não circulantes	4.225	4.042	3.839	3.643	3.440	3.244	3.041	2.838	2.642	2.439	2.243	2.040
Controladas	1.280.965	1.294.521	1.303.370	1.323.143	1.303.861	1.317.648	1.327.242	1.330.507	1.338.023	1.341.832	1.349.960	566.192
Ativo não circulante	3.209.129	3.245.353	3.293.647	3.266.928	3.260.738	3.288.639	3.352.537	3.378.504	3.413.233	3.425.117	3.425.163	2.643.604
Ativo Total	3.504.074	3.537.494	3.556.568	3.594.600	3.512.279	3.536.072	3.532.516	3.520.545	3.539.577	3.548.849	3.556.104	2.777.436
Fornecedores	(1.405)	(1.371)	(1.527)	(1.283)	(3.113)	(4.470)	(1.742)	(1.706)	(1.898)	(1.729)	(3.712)	(3.615)
Empréstimos e financiamentos CP	(150.049)	(151.422)	(152.942)	(154.414)	(102.492)	(103.648)	(179.843)	(152.844)	(151.915)	(152.956)	(151.923)	(152.965)
Partes relacionadas a pagar CP	(2.140)	(2.259)	(378)	(501)	(627)	(746)	(876)	(995)	(1.104)	(1.214)	(1.320)	(1.428)
Outros passivos circulantes	(12.299)	(12.300)	(2.279)	(2.292)	(614)	(2)	(3)	(3)	7	6	6	(560.779)
Passivo Circulante	(165.892)	(167.352)	(157.126)	(158.490)	(106.845)	(108.866)	(182.464)	(155.548)	(154.910)	(155.893)	(156.949)	(718.787)
Partes relacionadas a pagar LP	(1.009.569)	(1.013.013)	(1.016.827)	(1.026.996)	(1.008.545)	(1.016.336)	(996.612)	(1.000.426)	(1.004.116)	(1.000.222)	(990.256)	(989.867)
Empréstimos e financiamentos LP	(75.000)	(75.000)	(75.000)	(75.000)	(75.000)	(75.000)	-	-	-	-	-	-
Passivo Não Circulante	(1.084.569)	(1.088.013)	(1.091.827)	(1.101.996)	(1.083.545)	(1.091.336)	(996.612)	(1.000.426)	(1.004.116)	(1.000.222)	(990.256)	(989.867)
Patrimônio Líquido												
Capital social integralizado	(234.509)	(234.509)	(234.509)	(234.509)	(234.509)	(234.509)	(234.509)	(234.509)	(234.509)	(234.509)	(234.509)	(234.509)
Resultado do período	(1.639.546)	(1.666.691)	(1.693.147)	(1.721.860)	(1.712.333)	(1.726.562)	(1.738.668)	(1.751.364)	(1.765.870)	(1.780.694)	(1.794.808)	(454.739)
Patrimônio Líquido	(2.253.613)	(2.282.129)	(2.307.615)	(2.334.113)	(2.321.889)	(2.335.871)	(2.353.440)	(2.364.572)	(2.380.551)	(2.392.734)	(2.408.899)	(1.068.782)
Passivo Total	(3.504.074)	(3.537.494)	(3.556.568)	(3.594.600)	(3.512.279)	(3.536.072)	(3.532.516)	(3.520.545)	(3.539.577)	(3.548.849)	(3.556.104)	(2.777.436)

Fonte: balancetes auditados de 2017 e não auditados de 2018

Balanço patrimonial mensal - Constellation Overseas Ltd.

Constellation Overseas Ltd.

U\$ em milhares	jan-18	fev-18	mar-18	abr-18	mai-18	jun-18	jul-18	ago-18	set-18	out-18	nov-18
Caixa e equivalentes de caixa	114.722	99.877	97.045	86.821	117.049	73.305	72.099	30.024	22.899	18.713	33.848
Partes Relacionadas a receber CP	3.228	3.228	3.228	3.228	3.228	3.228	3.228	3.228	3.228	3.228	3.228
Outros ativos circulantes	3.464	3.317	3.154	2.997	2.835	2.702	2.619	2.619	2.619	2.619	2.485
Caixa Restrito	5.099	5.099	5.099	5.099	5.198	5.198	5.198	5.198	5.198	8.099	8.099
Ativo circulante	126.513	111.521	108.526	98.145	128.311	84.434	83.145	41.069	33.944	32.659	47.661
Partes Relacionadas a receber LP	2.113.245	2.131.084	2.147.584	2.175.526	2.198.797	2.224.009	2.226.594	2.287.325	2.306.079	2.349.934	2.355.914
Outros ativos não circulantes	1.838	1.655	1.452	1.256	1.053	862	665	468	278	81	24
Controladas	578.689	586.960	594.834	606.523	618.776	622.414	640.400	627.793	615.883	615.930	600.750
Ativo não circulante	2.693.771	2.719.698	2.743.869	2.783.305	2.818.625	2.847.285	2.867.659	2.915.586	2.922.239	2.965.945	2.956.688
Ativo Total	2.820.284	2.831.219	2.852.395	2.881.451	2.946.936	2.931.719	2.950.804	2.956.654	2.956.183	2.998.604	3.004.349
Fornecedores	(2.702)	(2.779)	(2.504)	(2.635)	(2.474)	(2.471)	(2.536)	(2.481)	(2.207)	(2.444)	(2.245)
Empréstimos e financiamentos CP	(150.169)	(151.114)	(152.254)	(150.151)	(151.321)	(152.454)	(150.222)	(150.146)	(150.336)	(151.491)	(152.641)
Partes relacionadas a pagar CP	(1.542)	(1.636)	(1.732)	(1.761)	(1.777)	(1.801)	(1.826)	(1.849)	(1.872)	(1.898)	(163)
Outros passivos circulantes	(554.620)	(548.432)	(555.603)	(559.406)	(562.109)	(553.414)	(556.919)	(558.104)	(554.156)	(557.714)	(565.959)
Passivo Circulante	(709.032)	(703.962)	(712.093)	(713.953)	(717.682)	(710.140)	(711.503)	(712.581)	(708.570)	(713.538)	(720.999)
Partes relacionadas a pagar LP	(1.015.296)	(1.019.056)	(1.022.914)	(1.033.889)	(1.077.490)	(1.069.036)	(1.069.682)	(1.074.118)	(1.079.913)	(1.112.919)	(1.118.743)
Passivo Não Circulante	(1.015.296)	(1.019.056)	(1.022.914)	(1.033.889)	(1.077.490)	(1.069.036)	(1.069.682)	(1.074.118)	(1.079.913)	(1.112.919)	(1.118.743)
Patrimônio Líquido											
Capital social integralizado	(234.509)	(234.509)	(234.509)	(234.509)	(234.509)	(234.509)	(234.509)	(234.509)	(234.509)	(234.509)	(234.509)
Resultado do período	(475.593)	(489.136)	(500.713)	(520.180)	(544.876)	(547.351)	(562.163)	(570.135)	(564.308)	(569.033)	(564.787)
Patrimônio Líquido	(1.095.956)	(1.108.201)	(1.117.388)	(1.133.608)	(1.151.764)	(1.152.542)	(1.169.619)	(1.169.955)	(1.167.701)	(1.172.147)	(1.164.606)
Passivo Total	(2.820.284)	(2.831.219)	(2.852.395)	(2.881.451)	(2.946.936)	(2.931.719)	(2.950.804)	(2.956.654)	(2.956.183)	(2.998.604)	(3.004.349)

Fonte: balancetes auditados de 2017 e não auditados de 2018

Balanço patrimonial mensal - Constellation Services Ltd.

Constellation Services Ltd.

US\$ em milhares	jan-17	fev-17	mar-17	abr-17	mai-17	jun-17	jul-17	ago-17	set-17	out-17	nov-17	dez-17
Caixa e equivalentes de caixa	8.982	10.107	28.019	16.244	14.049	10.806	5.049	9.940	14.247	9.492	5.968	7.115
Contas a receber	(680)	-	-	-	-	-	-	-	-	-	-	-
Estoques CP	644	644	644	644	644	644	644	644	644	644	644	661
Partes Relacionadas a receber CP	67.775	69.940	70.781	70.582	73.935	76.322	79.510	83.624	90.823	94.784	98.154	107.165
Outros ativos circulantes	2	1	(1)	(35)	(35)	(36)	(38)	(21)	(20)	(19)	(19)	(71)
Ativo circulante	76.723	80.692	99.443	87.435	88.593	87.737	85.165	94.188	105.694	104.902	104.747	114.869
Partes Relacionadas a receber LP	844.577	844.490	850.405	872.108	874.558	878.815	885.069	899.639	901.105	905.726	915.288	921.429
Depósitos judiciais e cauções	4	4	4	4	4	4	4	4	4	4	4	4
Controladas	-	452	371	334	272	184	109	46	12	-	-	200
Imobilizado	3.893	3.893	3.893	3.893	3.893	3.893	3.893	3.893	3.893	3.893	3.893	3.893
Ativo não circulante	848.474	848.839	854.673	876.339	878.728	882.896	889.075	903.582	905.014	909.624	919.185	925.526
Ativo Total	925.197	929.532	954.116	963.774	967.321	970.633	974.240	997.771	1.010.708	1.014.526	1.023.932	1.040.395
Fornecedores	(1.074)	(1.509)	(1.574)	(3.461)	(2.217)	(1.697)	(3.778)	(3.986)	(3.877)	(2.342)	(1.650)	(7.416)
Obrigações sociais	(950)	(971)	(185)	(259)	(331)	(359)	(425)	(460)	(573)	(809)	(898)	(12)
Partes relacionadas a pagar CP	(30.865)	(25.143)	(18.826)	(18.680)	(18.464)	(18.167)	(19.014)	(18.932)	(18.828)	(11.901)	(11.942)	(5.471)
Outros passivos circulantes	(54)	(19)	(19)	(10.590)	(10.491)	(10.491)	(10.490)	(5.699)	(4.731)	(4.784)	(4.852)	(5)
Passivo Circulante	(32.943)	(27.642)	(20.604)	(32.990)	(31.503)	(30.714)	(33.707)	(29.077)	(28.009)	(19.835)	(19.342)	(12.904)
Partes relacionadas a pagar LP	(714.238)	(728.434)	(758.767)	(758.584)	(766.088)	(766.909)	(770.179)	(798.545)	(811.955)	(822.510)	(833.962)	(849.445)
Passivo Não Circulante	(714.238)	(728.434)	(758.767)	(758.584)	(766.088)	(766.909)	(770.179)	(798.545)	(811.955)	(822.510)	(833.962)	(849.445)
Patrimônio Líquido												
Capital social integralizado	(29.127)	(29.127)	(29.127)	(29.127)	(29.127)	(29.127)	(29.127)	(29.127)	(29.127)	(29.127)	(29.127)	(29.127)
Resultado do período	251.111	255.671	254.382	256.928	259.398	256.118	258.773	258.979	258.383	256.947	258.499	251.080
Patrimônio Líquido	(178.016)	(173.456)	(174.746)	(172.200)	(169.729)	(173.009)	(170.355)	(170.149)	(170.745)	(172.180)	(170.628)	(178.047)
Passivo Total	(925.197)	(929.532)	(954.116)	(963.774)	(967.321)	(970.633)	(974.240)	(997.771)	(1.010.708)	(1.014.526)	(1.023.932)	(1.040.395)

Fonte: balancetes auditados de 2017 e não auditados de 2018

Balanço patrimonial mensal - Constellation Services Ltd.

Constellation Services Ltd.

U\$ em milhares	jan-18	fev-18	mar-18	abr-18	mai-18	jun-18	jul-18	ago-18	set-18	out-18	nov-18
Caixa e equivalentes de caixa	6.802	2.073	10.265	8.240	5.695	11.993	15.047	24.886	23.173	25.752	2.151
Estoques CP	661	661	661	661	661	661	661	644	644	644	644
Partes Relacionadas a receber CP	109.986	113.397	95.489	99.890	106.150	101.556	104.339	107.653	121.765	124.878	130.937
Outros ativos circulantes	(71)	(71)	8	(61)	(61)	(51)	(51)	776	1.136	1.521	968
Ativo circulante	117.379	116.060	106.423	108.730	112.445	114.158	119.995	133.959	146.718	152.795	134.701
Partes Relacionadas a receber LP	942.008	943.774	932.927	945.931	954.604	959.497	956.159	969.788	968.005	990.410	985.932
Depósitos judiciais e cauções	4	4	4	4	4	4	4	4	4	4	4
Controladas	203	206	209	216	220	224	226	229	232	235	237
Imobilizado	3.893	3.893	3.893	3.893	3.893	3.893	165	165	165	165	-
Ativo não circulante	946.108	947.877	937.033	950.044	958.722	963.618	956.554	970.186	968.406	990.814	986.173
Ativo Total	1.063.487	1.063.937	1.043.456	1.058.775	1.071.167	1.077.777	1.076.550	1.104.145	1.115.124	1.143.609	1.120.874
Fornecedores	(1.136)	(1.839)	(1.063)	(2.047)	(1.849)	(2.000)	(2.173)	(1.649)	(981)	(826)	(547)
Obrigações sociais	(12)	(5)	(14)	66	(57)	(63)	(72)	(76)	(57)	(73)	(62)
Partes relacionadas a pagar CP	(5.575)	(5.515)	(5.461)	(5.360)	(5.214)	(5.153)	(5.204)	(5.023)	(5.081)	(5.224)	(5.149)
Outros passivos circulantes	(6)	(5)	(760)	(27)	(11)	(19)	(1.589)	(2.617)	(2.384)	(38)	(12)
Passivo Circulante	(6.728)	(7.364)	(7.298)	(7.368)	(7.131)	(7.234)	(9.038)	(9.364)	(8.503)	(6.161)	(5.770)
Partes relacionadas a pagar LP	(882.459)	(886.646)	(870.103)	(885.297)	(893.000)	(900.161)	(896.568)	(949.032)	(962.989)	(998.405)	(982.611)
Passivo Não Circulante	(882.459)	(886.646)	(870.103)	(885.297)	(893.000)	(900.161)	(896.568)	(949.032)	(962.989)	(998.405)	(982.611)
Patrimônio Líquido											
Capital social integralizado	(29.127)	(29.127)	(29.127)	(29.127)	(29.127)	(29.127)	(29.127)	(29.127)	(29.127)	(29.127)	(29.127)
Resultado do período	254.827	259.199	263.072	263.017	258.091	258.746	258.183	283.379	285.495	290.084	296.635
Patrimônio Líquido	(174.300)	(169.928)	(166.055)	(166.110)	(171.036)	(170.382)	(170.944)	(145.748)	(143.632)	(139.043)	(132.493)
Passivo Total	(1.063.487)	(1.063.937)	(1.043.456)	(1.058.775)	(1.071.167)	(1.077.777)	(1.076.550)	(1.104.145)	(1.115.124)	(1.143.609)	(1.120.874)

Fonte: balancetes auditados de 2017 e não auditados de 2018

Balanço patrimonial mensal - Gold Star Equities Ltd.

Gold Star Equities Ltd.

U\$ em milhares	jan-17	fev-17	mar-17	abr-17	mai-17	jun-17	jul-17	ago-17	set-17	out-17	nov-17	dez-17
Caixa e equivalentes de caixa	1.131	1.131	1.131	-	-	-	-	-	-	-	-	-
Estoques CP	18.073	18.129	17.951	18.030	17.921	18.272	18.131	18.126	17.553	17.280	17.235	485
Outros ativos circulantes	431	1.929	1.898	2.421	2.281	2.007	1.867	1.718	1.188	1.048	912	774
Ativo circulante	19.635	21.189	20.980	20.451	20.202	20.280	19.998	19.844	18.741	18.327	18.147	1.259
Partes Relacionadas a receber LP	137.672	138.200	139.017	139.534	140.063	140.538	141.259	142.036	143.076	143.773	144.331	145.521
Depósitos judiciais e cauções	50	50	50	50	50	50	50	50	50	50	50	50
Imobilizado	403.378	401.241	399.053	396.999	394.800	392.968	390.536	388.333	386.821	384.615	382.451	158.682
Intangível	737	722	706	691	675	660	645	629	614	598	583	567
Estoques LP	-	-	-	-	-	-	-	-	-	-	-	16.432
Ativo não circulante	541.837	540.213	538.826	537.274	535.589	534.217	532.490	531.048	530.560	529.036	527.415	321.253
Ativo Total	561.472	561.402	559.806	557.725	555.791	554.496	552.488	550.892	549.302	547.364	545.562	322.512
Fornecedores	(1.562)	(1.417)	(1.636)	(1.651)	(1.188)	(1.265)	(1.091)	(1.146)	(1.233)	(1.192)	(1.157)	(1.010)
Passivo Circulante	(1.562)	(3.110)	(3.329)	(1.651)	(1.188)	(1.265)	(1.091)	(1.146)	(1.233)	(1.192)	(1.157)	(1.010)
Partes relacionadas a pagar LP	(200.001)	(200.645)	(201.084)	(202.929)	(203.706)	(204.612)	(205.013)	(205.604)	(206.168)	(206.510)	(206.981)	(207.885)
Resultado de exercício futuro	(182.594)	(177.110)	(171.626)	(166.141)	(160.657)	(155.173)	(148.826)	(143.291)	(137.756)	(132.221)	(126.686)	(121.151)
Passivo Não Circulante	(382.595)	(377.755)	(372.710)	(369.071)	(364.363)	(359.785)	(353.838)	(348.895)	(343.924)	(338.731)	(333.666)	(329.036)
Patrimônio Líquido												
Capital social integralizado	(50)	(50)	(50)	(50)	(50)	(50)	(50)	(50)	(50)	(50)	(50)	(50)
Resultado do período	(177.266)	(180.487)	(183.718)	(186.954)	(190.190)	(193.397)	(197.509)	(200.800)	(204.095)	(207.391)	(210.688)	7.584
Patrimônio Líquido	(177.316)	(180.537)	(183.768)	(187.004)	(190.240)	(193.447)	(197.559)	(200.850)	(204.145)	(207.441)	(210.738)	7.534
Passivo Total	(561.472)	(561.402)	(559.806)	(557.725)	(555.791)	(554.496)	(552.488)	(550.892)	(549.302)	(547.364)	(545.562)	(322.512)

Fonte: balancetes auditados de 2017 e não auditados de 2018

Balanço patrimonial mensal - Gold Star Equities Ltd.

Gold Star Equities Ltd.

U\$ em milhares	jan-18	fev-18	mar-18	abr-18	mai-18	jun-18	jul-18	ago-18	set-18	out-18	nov-18
Estoques CP	485	485	-	-	-	-	-	-	-	-	-
Outros ativos circulantes	631	508	402	281	157	37	242	228	215	224	210
Ativo circulante	1.116	993	402	281	157	37	242	228	215	224	210
Partes Relacionadas a receber LP	145.928	146.370	147.598	150.527	152.242	152.884	153.630	154.404	154.451	155.574	155.855
Depósitos judiciais e cauções	50	50	50	50	50	50	50	50	50	50	50
Imobilizado	157.462	156.295	155.174	153.944	152.714	151.482	150.252	149.022	147.792	146.511	145.346
Intangível	552	537	522	506	491	476	461	446	430	479	464
Estoques LP	16.396	16.394	16.833	16.794	16.795	16.792	16.795	16.804	17.175	17.099	16.972
Ativo não circulante	320.388	319.646	320.177	321.821	322.292	321.685	321.188	320.726	319.899	319.713	318.687
Ativo Total	321.504	320.639	320.579	322.102	322.449	321.722	321.430	320.954	320.113	319.936	318.896
Fornecedores	(784)	(724)	(852)	(718)	(1.105)	(492)	(492)	(469)	(470)	(593)	(199)
Passivo Circulante	(784)	(724)	(852)	(718)	(1.105)	(492)	(492)	(469)	(470)	(593)	(199)
Partes relacionadas a pagar LP	(208.362)	(208.809)	(209.866)	(212.770)	(213.973)	(215.108)	(216.058)	(216.844)	(217.247)	(218.180)	(218.752)
Resultado de exercício futuro	(115.616)	(110.540)	(105.815)	(101.090)	(96.366)	(91.641)	(86.916)	(82.191)	(77.466)	(72.741)	(68.017)
Passivo Não Circulante	(323.977)	(319.349)	(315.681)	(313.861)	(310.339)	(306.749)	(302.974)	(299.035)	(294.713)	(290.922)	(286.768)
Patrimônio Líquido											
Capital social integralizado	(50)	(50)	(50)	(50)	(50)	(50)	(50)	(50)	(50)	(50)	(50)
Resultado do período	3.308	(516)	(3.996)	(7.473)	(10.955)	(14.431)	(17.915)	(21.401)	(24.880)	(28.372)	(31.879)
Patrimônio Líquido	3.258	(566)	(4.046)	(7.523)	(11.005)	(14.481)	(17.965)	(21.451)	(24.930)	(28.422)	(31.929)
Passivo Total	(321.504)	(320.639)	(320.579)	(322.102)	(322.449)	(321.722)	(321.430)	(320.954)	(320.113)	(319.936)	(318.896)

Fonte: balancetes auditados de 2017 e não auditados de 2018

Balanço patrimonial mensal - Laguna Star Ltd.

Laguna Star Ltd.

U\$ em milhares	jan-17	fev-17	mar-17	abr-17	mai-17	jun-17	jul-17	ago-17	set-17	out-17	nov-17	dez-17
Caixa e equivalentes de caixa	854	2.573	3.930	943	2.851	3.240	804	2.622	1.732	1.690	419	2.846
Estoques CP	18.398	18.403	18.488	17.781	17.925	18.191	18.613	18.178	18.557	18.747	18.603	3.429
Partes Relacionadas a receber CP	11.281	10.678	10.536	11.466	10.450	9.236	11.770	11.365	11.271	11.085	20.745	12.942
Outros ativos circulantes	147	2.471	1.166	1.438	1.269	2.040	1.816	1.703	1.565	1.411	1.253	1.057
Custo de mobilização a diferir CP	2.695	2.695	2.695	2.695	2.695	2.695	2.695	2.695	2.695	2.695	2.695	2.613
Ativo circulante	33.374	36.821	36.815	34.324	35.189	35.402	35.698	36.564	35.819	35.629	43.716	22.886
Partes Relacionadas a receber LP	91.766	92.823	92.698	90.636	92.585	91.642	90.334	91.728	94.226	92.333	91.278	100.467
Depósitos judiciais e cauções	4	4	4	4	4	4	4	4	4	4	4	4
Controladas	668	759	297	396	494	570	684	791	321	419	513	634
Imobilizado	575.002	572.708	575.346	574.005	572.238	571.253	570.563	568.744	566.846	565.650	563.856	437.128
Intangível	1	2	2	2	2	2	2	5	4	4	4	7
Custo de mobilização a diferir LP	2.388	2.164	1.939	1.714	1.490	1.265	1.041	816	591	367	142	-
Estoques LP	-	-	-	-	-	-	-	-	-	-	-	15.496
Ativo não circulante	669.830	668.460	670.286	666.757	666.813	664.736	662.627	662.088	661.993	658.778	655.797	553.737
Ativo Total	703.204	705.281	707.101	701.081	702.002	700.138	698.326	698.652	697.812	694.407	699.513	576.624
Fornecedores	(2.513)	(1.299)	(4.924)	(1.214)	(1.393)	(2.353)	(2.116)	(1.468)	(1.602)	(1.699)	(1.718)	(1.827)
Empréstimos e financiamentos CP	(57.816)	(58.190)	(58.567)	(59.023)	(59.382)	(59.819)	(60.260)	(60.672)	(61.136)	(61.527)	(197.714)	(186.988)
Partes relacionadas a pagar CP	(26.389)	(27.583)	(27.849)	(30.032)	(31.668)	(31.904)	(33.542)	(35.561)	(37.939)	(39.539)	(41.287)	(45.607)
Outros passivos circulantes	-	(2.196)	(2.196)	-	-	-	-	-	-	-	-	-
Instrumentos financeiros derivativos a pagar CP	(4.294)	(3.966)	(3.602)	(3.407)	(3.226)	(3.036)	(2.920)	(2.934)	(2.615)	(2.277)	(1.737)	(1.594)
Receita de mobilização a diferir CP	(10.536)	(10.536)	(10.536)	(10.536)	(10.536)	(10.536)	(10.536)	(10.536)	(10.536)	(10.536)	(10.536)	(9.890)
Passivo Circulante	(101.549)	(103.770)	(107.674)	(104.212)	(106.206)	(107.648)	(109.374)	(111.172)	(113.828)	(115.579)	(252.992)	(245.907)
Partes relacionadas a pagar LP	(341.654)	(344.470)	(346.910)	(348.241)	(350.931)	(353.930)	(353.899)	(357.230)	(359.883)	(359.888)	(363.125)	(366.495)
Empréstimos e financiamentos LP	(187.727)	(182.610)	(177.590)	(172.357)	(167.272)	(161.975)	(156.259)	(150.681)	(142.667)	(135.694)	387	-
Receita de mobilização a diferir LP	(9.018)	(8.178)	(7.289)	(6.416)	(5.527)	(4.655)	(3.766)	(2.877)	(2.004)	(1.116)	(243)	-
Passivo Não Circulante	(540.384)	(537.021)	(533.217)	(528.357)	(525.014)	(521.510)	(514.763)	(511.481)	(504.961)	(497.029)	(362.980)	(366.495)
Patrimônio Líquido												
Capital social integralizado	-	-	-	-	-	-	-	-	-	-	-	-
Resultado do período	(63.620)	(66.597)	(67.950)	(70.279)	(72.612)	(72.570)	(75.831)	(77.774)	(80.385)	(82.933)	(83.971)	35.330
Patrimônio Líquido	(61.270)	(64.489)	(66.210)	(68.511)	(70.783)	(70.980)	(74.188)	(75.998)	(79.023)	(81.799)	(83.541)	35.778
Passivo Total	(703.204)	(705.281)	(707.101)	(701.081)	(702.002)	(700.138)	(698.326)	(698.652)	(697.812)	(694.407)	(699.513)	(576.624)

Fonte: balancetes auditados de 2017 e não auditados de 2018

Balanço patrimonial mensal - Laguna Star Ltd.

Laguna Star Ltd.

U\$ em milhares	jan-18	fev-18	mar-18	abr-18	mai-18	jun-18	jul-18	ago-18	set-18	out-18	nov-18
Caixa e equivalentes de caixa	1.577	2.511	1.783	826	4	1.062	1.481	256	2	7.544	14.993
Estoques CP	11.438	3.429	3.429	3.429	3.429	3.429	3.429	3.429	3.589	3.589	-
Partes Relacionadas a receber CP	13.397	22.212	9.541	8.415	9.930	19.428	10.965	13.344	24.532	12.936	9.996
Outros ativos circulantes	877	732	759	602	441	387	610	564	521	768	2.280
Custo de mobilização a diferir CP	2.388	2.164	1.939	1.714	1.490	1.265	1.041	816	544	272	-
Ativo circulante	29.677	31.048	17.451	14.986	15.293	25.571	17.525	18.409	29.188	25.109	27.269
Partes Relacionadas a receber LP	110.653	109.494	105.624	106.318	106.509	94.112	96.858	96.858	94.447	112.373	115.973
Depósitos judiciais e cauções	4	4	4	4	4	4	4	4	4	4	4
Controladas	735	830	906	960	1.041	1.144	264	373	478	570	651
Imobilizado	436.257	435.292	434.990	435.376	439.568	440.950	440.205	439.524	437.902	435.479	433.046
Intangível	6	6	6	6	6	6	5	5	5	5	5
Custo de mobilização a diferir LP	-	-	-	-	-	-	-	-	-	-	-
Estoques LP	7.544	15.684	15.651	15.927	15.999	15.958	16.325	16.399	16.098	16.353	18.561
Ativo não circulante	555.199	561.310	557.181	558.591	563.127	552.173	553.662	553.165	548.934	564.785	568.240
Ativo Total	584.876	592.358	574.632	573.577	578.420	577.744	571.187	571.574	578.122	589.894	595.509
Fornecedores	(1.706)	(2.592)	(2.353)	(1.917)	(1.881)	(1.295)	(1.090)	(417)	(338)	(424)	(1.772)
Empréstimos e financiamentos CP	(179.568)	(179.715)	(166.329)	(161.104)	(156.070)	(156.238)	(145.555)	(138.973)	(133.680)	(132.438)	(133.141)
Partes relacionadas a pagar CP	(46.879)	(48.928)	(42.717)	(45.114)	(48.616)	(49.788)	(51.810)	(53.217)	(55.769)	(56.173)	(59.837)
Outros passivos circulantes	-	-	-	-	-	-	-	-	(1.779)	(1.779)	(1.779)
Instrumentos financeiros derivativos a pagar CP	(1.225)	(968)	(822)	(634)	(520)	(408)	(310)	(227)	(142)	(138)	(138)
Receita de mobilização a diferir CP	(9.018)	(8.178)	(7.289)	(6.416)	(5.527)	(4.655)	(3.766)	(2.877)	(1.923)	(954)	-
Passivo Circulante	(238.396)	(240.380)	(219.511)	(215.184)	(212.615)	(212.384)	(202.532)	(195.711)	(193.632)	(191.906)	(196.668)
Partes relacionadas a pagar LP	(378.671)	(380.773)	(384.404)	(389.555)	(398.690)	(394.674)	(397.829)	(401.846)	(411.243)	(420.693)	(425.611)
Empréstimos e financiamentos LP	-	-	-	-	-	-	-	-	-	-	-
Receita de mobilização a diferir LP	-	-	-	-	-	-	-	-	-	-	-
Passivo Não Circulante	(378.671)	(380.773)	(384.404)	(389.555)	(398.690)	(394.674)	(397.829)	(401.846)	(411.243)	(420.693)	(425.611)
Patrimônio Líquido											
Capital social integralizado	-	-	-	-	-	-	-	-	-	-	-
Resultado do período	31.962	28.699	29.204	31.157	32.883	29.329	29.195	26.006	26.788	22.678	26.770
Patrimônio Líquido	32.190	28.795	29.284	31.163	32.884	29.314	29.174	25.983	26.752	22.705	26.770
Passivo Total	(584.876)	(592.358)	(574.632)	(573.577)	(578.420)	(577.744)	(571.187)	(571.574)	(578.122)	(589.894)	(595.509)

Fonte: balancetes auditados de 2017 e não auditados de 2018

Balanço patrimonial mensal - Lancaster Projects Corp

Lancaster Projects Corp.

U\$ em milhares	jan-17	fev-17	mar-17	abr-17	mai-17	jun-17	jul-17	ago-17	set-17	out-17	nov-17	dez-17
Ativo circulante	-	-	-	-	-	-	-	-	-	-	-	-
Partes Relacionadas a receber LP	3.164	3.164	3.164	3.164	3.164	3.164	3.164	3.164	3.164	3.164	3.164	3.164
Outros investimentos	-	-	698	698	698	940	940	940	383	383	383	245
Ativo não circulante	3.164	3.164	3.861	3.861	3.861	4.104	4.104	4.104	3.547	3.547	3.547	3.409
Ativo Total	3.164	3.164	3.861	3.861	3.861	4.104	4.104	4.104	3.547	3.547	3.547	3.409
Outros passivos circulantes	(12.580)	(12.580)	(4.450)	(4.450)	(4.450)	(4.079)	(4.079)	(4.079)	(3.100)	(3.100)	(3.100)	(4.869)
Passivo Circulante	(12.580)	(12.580)	(4.450)	(4.450)	(4.450)	(4.079)	(4.079)	(4.079)	(3.100)	(3.100)	(3.100)	(4.869)
Partes relacionadas a pagar LP	(34)	(34)	(34)	(34)	(34)	(34)	(34)	(34)	(34)	(35)	(35)	(35)
Passivo Não Circulante	(34)	(34)	(34)	(34)	(34)	(34)	(34)	(34)	(34)	(35)	(35)	(35)
Patrimônio Líquido												
Capital social integralizado	(98)	(98)	(98)	(98)	(98)	(98)	(98)	(98)	(98)	(98)	(98)	(98)
Resultado do período	10.256	10.256	1.204	1.204	1.204	974	974	974	179	180	179	2.410
Patrimônio Líquido	9.451	9.451	622	622	622	9	10	10	(413)	(412)	(412)	1.496
Passivo Total	(3.164)	(3.164)	(3.861)	(3.861)	(3.861)	(4.104)	(4.104)	(4.104)	(3.547)	(3.547)	(3.547)	(3.409)

Fonte: balancetes auditados de 2017 e não auditados de 2018

Balanço patrimonial mensal - Lancaster Projects Corp

Lancaster Projects Corp.

U\$ em milhares	jan-18	fev-18	mar-18	abr-18	mai-18	jun-18	jul-18	ago-18	set-18	out-18	nov-18
Ativo circulante	-	-	-	-	-	-	-	-	-	-	-
Partes Relacionadas a receber LP	3.164	3.164	3.164	3.164	3.164	3.164	3.164	3.164	3.164	3.164	3.164
Outros investimentos	245	245	216	216	216	-	-	-	214	214	214
Ativo não circulante	3.409	3.409	3.379	3.379	3.379	3.164	3.164	3.164	3.377	3.377	3.377
Ativo Total	3.409	3.409	3.379	3.379	3.379	3.164	3.164	3.164	3.377	3.377	3.377
Fornecedores	-	-	(1)	-	-	-	-	-	(1)	(1)	(1)
Outros passivos circulantes	(4.869)	(4.869)	(12.603)	(12.603)	(12.603)	(9.283)	(9.283)	(9.283)	(8.018)	(8.018)	(8.018)
Passivo Circulante	(4.870)	(4.869)	(12.604)	(12.603)	(12.604)	(9.283)	(9.283)	(9.283)	(8.019)	(8.019)	(8.019)
Partes relacionadas a pagar LP	(35)	(35)	(35)	(36)	(36)	(36)	(36)	(37)	(37)	(39)	(39)
Passivo Não Circulante	(35)	(35)	(35)	(36)	(36)	(36)	(36)	(37)	(37)	(39)	(39)
Patrimônio Líquido											
Capital social integralizado	(98)	(98)	(98)	(98)	(98)	(98)	(98)	(98)	(98)	(98)	(98)
Resultado do período	2.411	2.411	10.094	10.094	10.094	7.472	7.472	7.472	7.023	7.026	7.026
Patrimônio Líquido	1.496	1.496	9.260	9.260	9.260	6.156	6.156	6.156	4.679	4.682	4.682
Passivo Total	(3.409)	(3.409)	(3.379)	(3.379)	(3.379)	(3.164)	(3.164)	(3.164)	(3.377)	(3.377)	(3.377)

Fonte: balancetes auditados de 2017 e não auditados de 2018

Balanço patrimonial mensal - Lone Star Offshore Ltd.

Lone Star Offshore Ltd.

U\$ em milhares	jan-17	fev-17	mar-17	abr-17	mai-17	jun-17	jul-17	ago-17	set-17	out-17	nov-17	dez-17
Caixa e equivalentes de caixa	24	24	34	-	-	-	-	-	-	-	-	-
Estoques CP	16.769	16.312	16.870	17.147	16.775	16.952	17.469	17.292	16.779	16.821	16.685	691
Outros ativos circulantes	725	1.968	1.822	2.293	2.167	2.046	1.923	1.798	1.677	1.578	1.058	948
Ativo circulante	17.517	18.304	18.726	19.440	18.942	18.999	19.392	19.090	18.456	18.399	17.743	1.639
Partes Relacionadas a receber LP	94.608	95.565	96.116	96.616	97.382	98.030	98.424	99.212	99.889	100.643	101.202	102.026
Depósitos judiciais e cauções	3	3	3	3	3	3	3	3	3	3	3	3
Imobilizado	493.770	491.244	489.143	486.544	483.932	481.505	479.089	476.764	474.638	472.095	470.313	158.357
Intangível	813	797	780	764	748	732	715	744	727	710	693	676
Estoques LP	-	-	-	-	-	-	-	-	-	-	-	15.663
Ativo não circulante	589.193	587.608	586.042	583.927	582.064	580.270	578.230	576.722	575.256	573.450	572.211	276.725
Ativo Total	606.710	605.912	604.768	603.366	601.006	599.268	597.622	595.811	593.712	591.849	589.954	278.363
Fornecedores	(1.565)	(1.489)	(1.835)	(1.427)	(1.270)	(1.449)	(1.239)	(1.465)	(1.533)	(1.593)	(1.761)	(1.262)
Outros passivos circulantes	-	(1.388)	(1.388)	-	-	-	-	-	-	-	-	-
Instrumentos financeiros derivativos a pagar CP	(391)	(390)	5	-	-	-	-	-	-	-	-	-
Passivo Circulante	(1.956)	(3.268)	(3.218)	(1.427)	(1.270)	(1.449)	(1.239)	(1.465)	(1.533)	(1.593)	(1.761)	(1.262)
Partes relacionadas a pagar LP	(180.667)	(181.411)	(182.774)	(186.022)	(186.683)	(187.665)	(189.080)	(189.910)	(190.606)	(191.545)	(192.331)	(193.334)
Resultado de exercício futuro	(352.036)	(347.477)	(343.326)	(338.762)	(334.199)	(329.635)	(325.072)	(320.508)	(315.944)	(311.381)	(306.817)	(302.253)
Instrumentos financeiros derivativos a pagar LP	-	-	-	-	-	-	-	-	-	-	-	-
Passivo Não Circulante	(532.703)	(528.888)	(526.100)	(524.785)	(520.882)	(517.300)	(514.151)	(510.418)	(506.551)	(502.925)	(499.148)	(495.588)
Patrimônio Líquido												
Capital social integralizado	-	-	-	-	-	-	-	-	-	-	-	-
Resultado do período	(72.051)	(73.756)	(75.450)	(77.155)	(78.854)	(80.520)	(82.231)	(83.929)	(85.629)	(87.331)	(89.044)	218.487
Patrimônio Líquido	(72.051)	(73.756)	(75.450)	(77.155)	(78.854)	(80.520)	(82.231)	(83.929)	(85.629)	(87.331)	(89.044)	218.487
Passivo Total	(606.710)	(605.912)	(604.768)	(603.366)	(601.006)	(599.268)	(597.622)	(595.811)	(593.712)	(591.849)	(589.954)	(278.363)

Fonte: balancetes auditados de 2017 e não auditados de 2018

Balanço patrimonial mensal - Lone Star Offshore Ltd.

Lone Star Offshore Ltd.

U\$ em milhares	jan-18	fev-18	mar-18	abr-18	mai-18	jun-18	jul-18	ago-18	set-18	out-18	nov-18
Estoques CP	698	691	-	-	-	-	-	-	-	-	-
Outros ativos circulantes	813	702	611	507	399	294	485	472	459	490	447
Ativo circulante	1.510	1.392	611	507	399	294	485	472	459	490	447
Partes Relacionadas a receber LP	102.892	103.668	103.338	103.957	106.048	106.921	108.074	109.305	110.413	111.664	112.750
Depósitos judiciais e cauções	3	3	3	3	3	3	3	3	3	3	3
Imobilizado	157.100	155.795	154.331	153.005	151.598	150.190	148.784	147.377	145.970	144.564	143.158
Intangível	659	650	633	616	599	582	565	548	531	515	498
Estoques LP	15.317	15.315	16.207	16.259	16.112	16.104	16.177	16.405	16.481	16.455	16.322
Ativo não circulante	275.970	275.431	274.512	273.840	274.361	273.799	273.603	273.638	273.399	273.200	272.730
Ativo Total	277.480	276.823	275.123	274.347	274.759	274.093	274.088	274.110	273.858	273.690	273.176
Fornecedores	(1.109)	(1.199)	(1.116)	(1.060)	(1.286)	(459)	(402)	(393)	(528)	(412)	(527)
Passivo Circulante	(1.109)	(1.199)	(1.116)	(1.060)	(1.286)	(459)	(402)	(393)	(528)	(412)	(527)
Partes relacionadas a pagar LP	(194.072)	(194.782)	(194.656)	(195.358)	(196.963)	(198.559)	(200.031)	(201.484)	(202.520)	(203.885)	(204.681)
Resultado de exercício futuro	(297.690)	(293.126)	(288.563)	(285.127)	(281.692)	(278.257)	(274.822)	(271.386)	(267.951)	(264.516)	(261.080)
Passivo Não Circulante	(491.761)	(487.908)	(483.219)	(480.485)	(478.655)	(476.816)	(474.852)	(472.870)	(470.471)	(468.400)	(465.762)
Patrimônio Líquido											
Capital social integralizado	-	-	-	-	-	-	-	-	-	-	-
Resultado do período	215.390	212.284	209.211	207.199	205.182	203.182	201.166	199.153	197.141	195.122	193.112
Patrimônio Líquido	215.390	212.284	209.211	207.199	205.182	203.182	201.166	199.153	197.141	195.122	193.112
Passivo Total	(277.480)	(276.823)	(275.123)	(274.347)	(274.759)	(274.093)	(274.088)	(274.110)	(273.858)	(273.690)	(273.176)

Fonte: balancetes auditados de 2017 e não auditados de 2018

Balanço patrimonial mensal - Manisa Serviços de Petróleo S.A

Manisa Serviços de Petróleo S.A

U\$ em milhares	jan-17	fev-17	mar-17	abr-17	mai-17	jun-17	jul-17	ago-17	set-17	out-17	nov-17	dez-17
Ativo circulante	-	-	-	-	-	-	-	-	-	-	-	-
Ativo não circulante	-	-	-	-	-	-	-	-	-	-	-	-
Ativo Total	-	-	-	-	-	-	-	-	-	-	-	-
Fornecedores	-	-	-	-	-	-	-	-	-	-	-	-
Passivo Circulante	-	-	-	-	-	-	-	-	-	-	-	-
Passivo Não Circulante	-	-	-	-	-	-	-	-	-	-	-	-
Patrimônio Líquido												
Capital social integralizado	-	-	-	-	-	-	-	-	-	-	-	-
Resultado do período	-	-	-	-	-	-	-	-	-	-	-	-
Patrimônio Líquido	-	-	-	-	-	-	-	-	-	-	-	-
Passivo Total	-	-	-	-	-	-	-	-	-	-	-	-

Fonte: balancetes auditados de 2017 e não auditados de 2018

Balanço patrimonial mensal - Manisa Serviços de Petróleo S.A

Manisa Serviços de Petróleo S.A

U\$ em milhares	jan-18	fev-18	mar-18	abr-18	mai-18	jun-18	jul-18	ago-18	set-18	out-18	nov-18
Ativo circulante	-	-	-	-	-	-	-	-	-	-	-
Ativo não circulante	-	-	-	-	-	-	-	-	-	-	-
Ativo Total	-	-	-	-	-	-	-	-	-	-	-
Fornecedores	-	-	-	-	-	-	-	-	-	-	-
Passivo Circulante	-	-	-	-	-	-	-	-	-	-	-
Passivo Não Circulante	-	-	-	-	-	-	-	-	-	-	-
Patrimônio Líquido											
Capital social integralizado	-	-	-	-	-	-	-	-	-	-	-
Resultado do período	-	-	-	-	-	-	-	-	-	-	-
Patrimônio Líquido	-	-	-	-	-	-	-	-	-	-	-
Passivo Total	-	-	-	-	-	-	-	-	-	-	-

Fonte: balancetes auditados de 2017 e não auditados de 2018

Balanço patrimonial mensal - Olinda Star Ltd.

Olinda Star Ltd.

U\$ em milhares	jan-17	fev-17	mar-17	abr-17	mai-17	jun-17	jul-17	ago-17	set-17	out-17	nov-17	dez-17
Caixa e equivalentes de caixa	16	16	16	16	16	16	16	16	16	16	16	16
Estoques CP	16.925	16.960	16.839	16.453	16.522	16.232	16.928	16.223	16.899	19.081	17.745	4.184
Partes Relacionadas a receber CP	1.395	-	-	-	-	-	-	-	-	-	-	-
Outros ativos circulantes	139	363	361	449	427	439	886	2.978	2.897	2.848	2.633	480
Custo de mobilização a diferir CP	-	-	-	-	-	-	-	-	-	-	-	1.667
Ativo circulante	18.475	17.338	17.216	16.918	16.965	16.686	17.829	19.216	19.811	21.945	20.393	6.347
Partes Relacionadas a receber LP	5	5	5	5	5	5	5	5	5	5	5	148
Outros ativos não circulantes	-	-	-	-	-	-	-	-	-	-	-	2.419
Imobilizado	338.375	336.398	334.356	332.304	330.362	328.904	328.324	328.921	328.315	329.891	334.069	169.999
Intangível	13	13	12	12	11	11	10	10	10	9	9	8
Custo de mobilização a diferir LP	-	-	-	-	-	-	-	-	-	2.101	2.200	3.624
Estoques LP	-	-	-	-	-	-	-	-	-	-	-	13.504
Ativo não circulante	338.394	336.415	334.374	332.321	330.379	328.920	328.340	328.936	328.330	332.007	336.282	189.702
Ativo Total	356.869	353.754	351.589	349.238	347.343	345.606	346.169	348.152	348.141	353.952	356.676	196.049
Fornecedores	(169)	(120)	(77)	(128)	(278)	(442)	(586)	(1.955)	(667)	(820)	(1.498)	(2.026)
Obrigações sociais	-	-	-	-	-	-	-	(16)	(16)	(16)	(16)	(16)
Outros passivos circulantes	-	(213)	(213)	-	-	-	-	-	-	-	-	(17.382)
Receita de mobilização a diferir CP	-	-	-	-	-	-	-	-	-	-	-	-
Passivo Circulante	(169)	(332)	(289)	(128)	(278)	(442)	(586)	(1.971)	(683)	(836)	(1.514)	(19.423)
Partes relacionadas a pagar LP	(241.069)	(240.728)	(243.150)	(245.186)	(246.790)	(251.003)	(255.670)	(262.608)	(264.333)	(273.475)	(276.725)	(280.676)
Outros débitos	-	-	-	-	-	-	-	-	-	-	-	(34.763)
Passivo Não Circulante	(241.069)	(240.728)	(243.150)	(245.186)	(246.790)	(251.003)	(255.670)	(262.608)	(264.333)	(273.475)	(276.725)	(315.439)
Patrimônio Líquido												
Capital social integralizado	(19.024)	(19.024)	(19.024)	(19.024)	(19.024)	(19.024)	(19.024)	(19.024)	(19.024)	(19.024)	(19.024)	(19.024)
Resultado do período	(96.607)	(93.670)	(89.127)	(84.901)	(81.252)	(75.137)	(70.889)	(64.550)	(64.101)	(60.618)	(59.413)	157.837
Patrimônio Líquido	(115.630)	(112.694)	(108.150)	(103.924)	(100.276)	(94.161)	(89.912)	(83.574)	(83.125)	(79.641)	(78.437)	138.813
Passivo Total	(356.869)	(353.754)	(351.589)	(349.238)	(347.343)	(345.606)	(346.169)	(348.152)	(348.141)	(353.952)	(356.676)	(196.049)

Fonte: balancetes auditados de 2017 e não auditados de 2018

Balanco patrimonial mensal - Olinda Star Ltd.

Olinda Star Ltd.

U\$ em milhares	jan-18	fev-18	mar-18	abr-18	mai-18	jun-18	jul-18	ago-18	set-18	out-18	nov-18
Caixa e equivalentes de caixa	16	16	16	16	16	16	16	16	16	16	16
Estoques CP	4.184	4.184	3.888	4.325	3.843	3.699	3.632	3.563	3.454	3.311	2.752
Partes Relacionadas a receber CP	-	-	6.149	6.390	6.446	297	567	567	567	567	567
Outros ativos circulantes	355	337	388	256	280	280	280	280	93	70	70
Custo de mobilização a diferir CP	1.896	2.102	-	-	-	-	-	-	-	-	-
Ativo circulante	6.451	6.639	10.441	10.986	10.585	4.291	4.495	4.426	4.130	3.965	3.405
Partes Relacionadas a receber LP	148	148	148	148	148	148	148	148	148	148	148
Outros ativos não circulantes	3.140	3.791	4.512	5.210	5.931	2.117	2.838	3.559	4.257	4.978	5.675
Imobilizado	169.134	167.936	166.929	165.249	163.554	162.388	161.209	159.357	157.525	156.877	155.615
Intangível	8	7	7	7	6	6	5	5	4	4	4
Custo de mobilização a diferir LP	3.876	3.893	-	-	-	-	-	-	-	-	-
Estoques LP	13.445	13.548	13.780	13.670	15.894	16.396	14.479	13.024	12.501	13.739	14.861
Ativo não circulante	189.751	189.324	185.377	184.284	185.534	181.055	178.680	176.093	174.436	175.746	176.303
Ativo Total	196.202	195.963	195.817	195.270	196.119	185.346	183.174	180.519	178.567	179.711	179.708
Fornecedores	(1.740)	(1.996)	(1.514)	(1.639)	(1.736)	(1.711)	(1.561)	(1.528)	(1.505)	(1.543)	(1.479)
Obrigações sociais	(16)	(16)	(16)	(16)	(16)	(16)	(16)	(16)	(16)	(16)	(16)
Outros passivos circulantes	(17.382)	(17.382)	(14.574)	(14.574)	(14.574)	(10.486)	(10.486)	(10.486)	(1.586)	(1.586)	(1.586)
Receita de mobilização a diferir CP	-	-	-	-	-	-	-	-	-	-	-
Passivo Circulante	(19.138)	(19.394)	(16.104)	(16.229)	(16.326)	(12.213)	(12.063)	(12.030)	(3.107)	(3.146)	(3.081)
Partes relacionadas a pagar LP	(281.848)	(282.534)	(283.763)	(284.497)	(286.310)	(277.183)	(278.565)	(278.878)	(279.510)	(279.832)	(280.744)
Outros débitos	(34.763)	(34.763)	(34.763)	(34.763)	(34.763)	(34.763)	(34.763)	(34.763)	(34.763)	(34.763)	(34.763)
Passivo Não Circulante	(316.611)	(317.298)	(318.526)	(319.260)	(321.073)	(311.946)	(313.329)	(313.642)	(314.273)	(314.595)	(315.508)
Patrimônio Líquido											
Capital social integralizado	(19.024)	(19.024)	(19.024)	(19.024)	(19.024)	(19.024)	(19.024)	(19.024)	(19.024)	(19.024)	(19.024)
Resultado do período	158.571	159.752	157.837	159.243	160.305	157.837	161.241	164.176	157.837	157.053	157.904
Patrimônio Líquido	139.547	140.728	138.813	140.219	141.281	138.813	142.217	145.153	138.813	138.029	138.881
Passivo Total	(196.202)	(195.963)	(195.817)	(195.270)	(196.119)	(185.346)	(183.174)	(180.519)	(178.567)	(179.711)	(179.708)

Fonte: balancetes auditados de 2017 e não auditados de 2018

Balanço patrimonial mensal - Constellation Oil Services Holding S.A.

Constellation Oil Services Holding S.A.

US\$ em milhares	jan-17	fev-17	mar-17	abr-17	mai-17	jun-17	jul-17	ago-17	set-17	out-17	nov-17	dez-17
Caixa e equivalentes de caixa	489	368	311	289	519	419	287	275	264	259	247	247
Outros ativos circulantes	73	-	-	274	680	1.196	-	56	-	-	-	1.358
Ativo circulante	562	368	311	564	1.199	1.615	287	331	264	259	247	1.605
Partes Relacionadas a receber LP	713.312	717.021	721.668	725.735	707.687	711.744	693.640	697.857	701.913	705.985	691.662	712.009
Controladas	5.732.872	5.768.234	5.792.298	5.825.856	5.889.294	5.908.895	5.928.405	5.943.858	5.967.906	5.986.660	6.010.452	4.690.050
Ativo não circulante	6.446.184	6.485.255	6.513.966	6.551.591	6.596.981	6.620.640	6.622.045	6.641.715	6.669.819	6.692.645	6.702.115	5.402.058
Ativo Total	6.446.746	6.485.623	6.514.277	6.552.155	6.598.180	6.622.254	6.622.332	6.642.046	6.670.083	6.692.904	6.702.361	5.403.663
Fornecedores	(2.283)	(2.319)	(2.492)	(2.897)	(2.357)	(2.344)	(9.645)	(5.520)	(5.021)	(4.474)	(2.762)	(1.604)
Obrigações sociais	(2)	(2)	(12)	(2)	(5)	(2)	(2)	(2)	(2)	(12)	(12)	(24)
Empréstimos e financiamentos CP	(7.110)	(10.756)	(14.402)	(18.048)	181	(3.464)	(1.592)	(3.650)	(8.999)	(14.282)	(962)	(5.396)
Outros passivos circulantes	(9.682)	(9.830)	(9.836)	(9.845)	(9.769)	(9.776)	(9.819)	(9.820)	(10.042)	(9.958)	(9.914)	(2.391)
Passivo Circulante	(19.078)	(22.908)	(26.741)	(30.792)	(11.950)	(15.587)	(21.058)	(18.992)	(24.064)	(28.726)	(13.650)	(9.415)
Partes relacionadas a pagar LP	(76.998)	(77.578)	(77.810)	(78.493)	(79.909)	(79.869)	(81.077)	(86.325)	(86.948)	(88.104)	(90.637)	(117.321)
Outros débitos	(4.231)	(4.048)	(3.845)	(3.649)	(3.447)	(3.250)	(3.048)	(2.845)	(2.649)	(2.446)	(2.250)	(2.047)
Empréstimos e financiamentos LP	(695.148)	(695.376)	(695.604)	(695.832)	(696.059)	(696.287)	(676.434)	(679.568)	(679.864)	(680.169)	(680.465)	(681.627)
Passivo Não Circulante	(776.378)	(777.002)	(777.259)	(777.974)	(779.415)	(779.407)	(760.558)	(768.737)	(769.461)	(770.719)	(773.352)	(800.995)
Patrimônio Líquido												
Capital social integralizado	(63.201)	(63.201)	(63.201)	(63.201)	(63.201)	(63.201)	(63.201)	(63.201)	(63.201)	(63.201)	(63.201)	(63.201)
Resultado do período	(1.202.458)	(1.235.510)	(1.259.806)	(1.295.133)	(1.361.258)	(1.383.118)	(1.391.110)	(1.406.275)	(1.426.224)	(1.445.766)	(1.465.615)	(140.026)
Patrimônio Líquido	(5.651.290)	(5.685.713)	(5.710.277)	(5.743.389)	(5.806.816)	(5.827.260)	(5.840.716)	(5.854.317)	(5.876.558)	(5.893.459)	(5.915.359)	(4.593.254)
Passivo Total	(6.446.746)	(6.485.623)	(6.514.277)	(6.552.155)	(6.598.180)	(6.622.254)	(6.622.332)	(6.642.046)	(6.670.083)	(6.692.904)	(6.702.361)	(5.403.663)

Fonte: balancetes auditados de 2017 e não auditados de 2018

Balanço patrimonial mensal - Constellation Oil Services Holding S.A.

Constellation Oil Services Holding S.A.

U\$ em milhares	jan-18	fev-18	mar-18	abr-18	mai-18	jun-18	jul-18	ago-18	set-18	out-18	nov-18
Caixa e equivalentes de caixa	214	211	189	185	165	1.944	514	1.195	1.087	1.075	1.055
Outros ativos circulantes	1.949	3.941	4.528	6.688	10.133	15.846	17.953	20.720	26.297	33.146	41.732
Ativo circulante	2.164	4.152	4.719	6.875	10.300	17.792	18.468	21.917	27.386	34.223	42.789
Partes Relacionadas a receber LP	716.026	719.929	723.835	725.886	730.002	721.717	727.852	732.463	738.307	744.524	748.521
Controladas	4.720.611	4.728.738	4.741.710	4.746.132	4.754.616	4.754.931	4.761.592	4.751.890	4.752.232	4.746.461	4.729.864
Ativo não circulante	5.436.637	5.448.668	5.465.546	5.472.018	5.484.618	5.476.648	5.489.444	5.484.353	5.490.539	5.490.985	5.478.385
Ativo Total	5.438.801	5.452.820	5.470.265	5.478.893	5.494.918	5.494.440	5.507.912	5.506.270	5.517.925	5.525.207	5.521.174
Fornecedores	(1.536)	(2.528)	(1.999)	(3.049)	(756)	(1.795)	(744)	(774)	(833)	(863)	(1.592)
Obrigações sociais	(2)	(12)	(2)	0	(5)	(12)	(12)	(2)	(12)	(11)	(4)
Empréstimos e financiamentos CP	(10.686)	(15.976)	(21.266)	(26.556)	(32.070)	(5.416)	(10.718)	(16.020)	(21.322)	(26.624)	(30.609)
Outros passivos circulantes	(2.391)	(2.398)	(2.400)	(2.405)	(2.415)	(2.417)	(2.849)	(2.851)	(2.852)	(2.864)	(2.871)
Passivo Circulante	(14.614)	(20.913)	(25.666)	(32.009)	(35.245)	(9.640)	(14.323)	(19.647)	(25.019)	(30.362)	(35.077)
Partes relacionadas a pagar LP	(118.486)	(120.354)	(122.214)	(122.140)	(128.422)	(134.011)	(135.654)	(138.599)	(145.268)	(153.589)	(161.156)
Outros débitos	(1.844)	(1.661)	(1.458)	(1.262)	(1.059)	(869)	(672)	(475)	(284)	(87)	103
Empréstimos e financiamentos LP	(681.932)	(682.210)	(682.515)	(682.811)	(683.116)	(684.926)	(685.231)	(685.536)	(685.832)	(686.137)	(687.929)
Passivo Não Circulante	(802.261)	(804.225)	(806.187)	(806.214)	(812.597)	(819.806)	(821.557)	(824.610)	(831.384)	(839.814)	(848.981)
Patrimônio Líquido											
Capital social integralizado	(63.201)	(63.201)	(63.201)	(63.201)	(63.201)	(63.201)	(63.201)	(63.201)	(63.201)	(63.201)	(63.201)
Resultado do período	(162.377)	(169.431)	(176.546)	(182.052)	(194.997)	(211.411)	(216.184)	(213.800)	(207.186)	(200.975)	(186.354)
Patrimônio Líquido	(4.621.925)	(4.627.681)	(4.638.412)	(4.640.670)	(4.647.075)	(4.664.995)	(4.672.032)	(4.662.013)	(4.661.522)	(4.655.032)	(4.637.116)
Passivo Total	(5.438.801)	(5.452.820)	(5.470.265)	(5.478.893)	(5.494.918)	(5.494.440)	(5.507.912)	(5.506.270)	(5.517.925)	(5.525.207)	(5.521.174)

Fonte: balancetes auditados de 2017 e não auditados de 2018

Balanço patrimonial mensal - Serviços de Petróleo Constellation Participações S.A

Serviços de Petróleo Constellation Participações S.A

U\$ em milhares	jan-17	fev-17	mar-17	abr-17	mai-17	jun-17	jul-17	ago-17	set-17	out-17	nov-17	dez-17
Caixa e equivalentes de caixa	48	40	38	36	23	21	21	20	77	74	73	2
Dividendos a Receber	55	57	56	57	72	72	72	71	11	11	11	11
Impostos e contribuições a recuperar	46	56	55	54	54	53	55	55	55	53	53	53
Aplicações financeiras	-	-	-	-	-	-	-	-	-	-	-	70
Ativo circulante	149	153	149	148	148	146	148	145	143	138	138	136
Partes Relacionadas a receber LP	189	197	-	-	-	-	-	-	-	-	-	-
Controladas	111.479	116.418	112.346	114.704	113.913	107.347	110.494	109.443	104.092	99.608	98.921	87.024
Ativo não circulante	111.667	116.615	112.346	114.704	113.913	107.347	110.494	109.443	104.092	99.608	98.921	87.024
Ativo Total	111.816	116.768	112.495	114.852	114.061	107.494	110.642	109.588	104.235	99.746	99.059	87.160
Impostos e contribuição a recolher	(9)	(9)	(9)	(9)	(9)	(9)	(9)	(9)	(9)	(9)	(9)	(9)
Passivo Circulante	(10)	(10)	(10)	(10)	(10)	(9)	(10)	(9)	(9)	(9)	(9)	(9)
Partes relacionadas a pagar LP	(195)	(197)	-	-	-	-	-	-	-	-	-	-
Passivo Não Circulante	(195)	(197)	-	-	-	-	-	-	-	-	-	-
Patrimônio Líquido												
Capital social integralizado	(41.223)	(41.591)	(40.684)	(40.302)	(39.740)	(38.965)	(41.174)	(40.959)	(40.689)	(39.337)	(39.521)	(61.973)
Resultado do período	(1.569)	(5.556)	(3.852)	(7.208)	(7.895)	(3.362)	(706)	(216)	4.451	5.386	6.558	0
Patrimônio Líquido	(111.611)	(116.561)	(112.485)	(114.842)	(114.052)	(107.484)	(110.633)	(109.579)	(104.226)	(99.737)	(99.050)	(87.151)
Passivo Total	(111.816)	(116.768)	(112.495)	(114.852)	(114.061)	(107.494)	(110.642)	(109.588)	(104.235)	(99.746)	(99.059)	(87.160)

Fonte: balancetes auditados de 2017 e não auditados de 2018

Balanço patrimonial mensal - Serviços de Petróleo Constellation Participações S.A

Serviços de Petróleo Constellation Participações S.A

U\$ em milhares	jan-18	fev-18	mar-18	abr-18	mai-18	jun-18	jul-18	ago-18	set-18	out-18	nov-18
Caixa e equivalentes de caixa	-	16	14	13	3	1	11	9	9	8	125
Dividendos a Receber	11	12	12	12	11	11	11	11	11	129	11
Impostos e contribuições a recuperar	55	54	53	51	47	46	47	43	44	68	74
Aplicações financeiras	73	56	55	53	50	48	36	33	35	37	36
Ativo circulante	141	138	134	128	111	106	116	96	98	243	246
Controladas	91.939	100.024	98.621	92.538	84.654	75.570	76.765	83.180	75.786	78.246	91.183
Ativo não circulante	91.939	100.024	98.621	92.538	84.654	75.570	76.765	83.180	75.786	78.246	91.183
Ativo Total	92.080	100.162	98.755	92.666	84.764	75.676	76.881	83.276	75.884	78.489	91.429
Impostos e contribuição a recolher	(9)	(9)	(9)	(8)	(8)	(8)	(8)	(7)	(7)	(8)	(8)
Passivo Circulante	(9)	(9)	(9)	(8)	(8)	(9)	(19)	(7)	(8)	(8)	(8)
Passivo Não Circulante	-	-	-	-	-	-	-	-	-	-	-
Patrimônio Líquido											
Capital social integralizado	(64.827)	(63.179)	(61.679)	(58.892)	(54.859)	(61.502)	(63.155)	(57.345)	(59.227)	(63.787)	(75.910)
Resultado do período	(623)	(1.250)	(2.149)	(291)	1.597	8.169	9.095	(4.664)	5.133	8.371	6.832
Patrimônio Líquido	(92.071)	(100.153)	(98.746)	(92.657)	(84.756)	(75.667)	(76.863)	(83.269)	(75.877)	(78.481)	(91.421)
Passivo Total	(92.080)	(100.162)	(98.755)	(92.666)	(84.764)	(75.676)	(76.881)	(83.276)	(75.884)	(78.489)	(91.429)

Fonte: balancetes auditados de 2017 e não auditados de 2018

Balanço patrimonial mensal - Serviços de Petróleo Constellation S.A.

Serviços de Petróleo Constellation S.A.

US\$ em milhares	jan-17	fev-17	mar-17	abr-17	mai-17	jun-17	jul-17	ago-17	set-17	out-17	nov-17	dez-17
Caixa e equivalentes de caixa	705	241	1.067	5.657	162	527	1.793	2.787	9.774	3.564	3.150	5.202
Contas a receber	18.017	32.008	16.227	18.446	18.290	13.702	13.941	15.271	14.271	15.943	16.195	13.527
Dividendos a Receber	770	802	788	798	1.004	1.011	1.010	994	158	159	158	160
Estoques CP	55.603	56.312	55.670	55.961	56.549	53.675	57.393	57.351	56.475	51.932	53.227	15.192
Partes Relacionadas a receber CP	30.088	24.599	18.558	18.230	17.893	17.072	18.177	17.985	18.003	10.914	10.926	4.350
Impostos e contribuições a recuperar	4.862	2.567	5.828	6.524	6.331	7.170	8.783	10.870	11.737	12.072	12.678	9.043
Outros ativos circulantes	5.138	5.908	6.385	5.508	5.389	6.589	7.026	6.750	6.657	6.638	8.950	7.088
Aplicações financeiras	25.683	23.492	29.852	24.358	29.991	28.862	23.680	18.867	8.298	15.001	13.234	13.383
Custo de mobilização a diferir CP	121	244	163	120	75	34	-	-	-	-	-	-
Ativo circulante	140.987	146.173	134.537	135.601	135.684	128.643	131.802	130.876	125.373	116.223	118.517	67.944
Partes Relacionadas a receber LP	2.822	2.825	2.816	2.816	2.815	2.813	2.824	2.825	2.825	5.341	5.430	5.335
Imposto de renda e cont social diferidos LP	7.993	8.011	6.247	6.276	6.691	8.913	9.480	7.944	8.839	8.943	9.495	10.960
Impostos a recuperar	7.339	7.404	7.243	7.175	7.075	6.939	7.330	7.298	7.244	7.003	7.036	7.684
Depósitos judiciais e cauções	648	667	666	667	657	674	712	722	724	706	712	712
Controladas	2.105	2.086	2.076	2.017	1.699	1.660	1.613	1.605	1.844	1.579	1.480	1.406
Imobilizado	20.160	20.184	19.617	19.557	19.917	20.203	22.440	23.830	24.139	24.725	25.071	30.015
Intangível	1.465	1.429	1.472	1.430	1.395	1.558	1.595	1.546	1.501	1.432	1.408	1.399
Estoques LP	-	-	-	-	-	-	-	-	-	-	-	35.730
Ativo não circulante	42.532	42.607	40.137	39.938	40.250	42.760	45.996	45.768	47.117	49.730	50.632	93.241
Ativo Total	183.519	188.780	174.674	175.539	175.934	171.403	177.798	176.644	172.490	165.953	169.149	161.186
Fornecedores	(10.427)	(8.161)	(10.124)	(7.965)	(8.774)	(9.397)	(9.329)	(8.540)	(8.896)	(7.954)	(9.711)	(9.790)
Impostos e contribuição a recolher	(2.164)	(3.494)	(1.781)	(2.301)	(2.153)	(1.542)	(1.558)	(1.615)	(1.428)	(1.717)	(1.622)	(3.266)
Obrigações sociais	(29.135)	(29.136)	(19.804)	(20.429)	(21.354)	(23.919)	(25.894)	(26.637)	(27.454)	(27.094)	(27.358)	(22.234)
Partes relacionadas a pagar CP	(173)	(240)	(107)	(170)	(236)	(103)	(171)	(237)	(64)	(130)	(193)	(66)
Outros passivos circulantes	(26.726)	(27.022)	(26.817)	(26.588)	(26.233)	(26.151)	(27.645)	(27.543)	(27.863)	(26.901)	(28.750)	(36.237)
Receita de mobilização a diferir CP	(848)	(1.711)	(1.142)	(839)	(529)	(236)	-	-	-	-	-	-
Provisão	(1.282)	(1.294)	(1.266)	(1.254)	(1.236)	(1.212)	(1.281)	(1.274)	(1.266)	(1.224)	(1.229)	(1.212)
Passivo Circulante	(70.755)	(71.057)	(61.040)	(59.545)	(60.515)	(62.561)	(65.877)	(65.846)	(66.970)	(65.018)	(68.864)	(72.805)
Partes relacionadas a pagar LP	(175)	(175)	(175)	(175)	(175)	(175)	(175)	(175)	(175)	(175)	(175)	(175)
Provisão para contingências	(1.197)	(1.215)	(1.199)	(1.197)	(1.391)	(1.379)	(1.303)	(1.232)	(1.293)	(1.200)	(1.234)	(1.222)
Outros débitos	(63)	(64)	(62)	(62)	(61)	(60)	(63)	(63)	(62)	(60)	(61)	(60)
Passivo Não Circulante	(1.436)	(1.454)	(1.437)	(1.434)	(1.627)	(1.614)	(1.542)	(1.470)	(1.531)	(1.436)	(1.470)	(1.457)
Patrimônio Líquido												
Capital social integralizado	(41.179)	(41.547)	(40.641)	(40.260)	(39.697)	(38.923)	(41.130)	(40.916)	(40.646)	(39.295)	(39.479)	(61.893)
Resultado do período	(1.585)	(5.563)	(3.861)	(7.221)	(7.927)	(3.395)	(751)	(263)	4.390	5.334	6.501	0
Patrimônio Líquido	(111.328)	(116.269)	(112.198)	(114.560)	(113.791)	(107.229)	(110.379)	(109.328)	(103.990)	(99.498)	(98.815)	(86.924)
Passivo Total	(183.519)	(188.780)	(174.674)	(175.539)	(175.934)	(171.403)	(177.798)	(176.644)	(172.490)	(165.953)	(169.149)	(161.186)

Fonte: balancetes auditados de 2017 e não auditados de 2018

Balanço patrimonial mensal - Serviços de Petróleo Constellation S.A.

Serviços de Petróleo Constellation S.A.

U\$ em milhares	jan-18	fev-18	mar-18	abr-18	mai-18	jun-18	jul-18	ago-18	set-18	out-18	nov-18
Caixa e equivalentes de caixa	3.007	2.735	5.042	5.538	609	3.729	5.024	42.834	32.309	25.758	4.991
Contas a receber	13.585	10.920	9.903	7.287	6.949	7.474	11.563	5.301	7.631	6.122	8.389
Dividendos a Receber	160	161	161	162	156	157	157	153	152	1.798	151
Estoques CP	17.438	15.670	16.781	15.698	11.985	9.796	10.048	9.098	6.486	7.196	1.255
Partes Relacionadas a receber CP	4.653	4.761	4.501	4.386	3.947	3.856	3.754	3.607	3.891	3.748	3.702
Impostos e contribuições a recuperar	12.039	11.519	10.813	10.506	8.984	9.358	8.290	7.113	10.396	11.371	10.061
Outros ativos circulantes	7.220	6.942	5.860	4.967	3.950	3.533	3.572	4.059	4.016	4.253	4.772
Aplicações financeiras	9.973	14.215	9.378	6.828	4.830	3.437	1.764	1.611	1.671	1.809	27.728
Custo de mobilização a diferir CP	-	-	-	-	-	-	-	-	-	-	-
Ativo circulante	68.074	66.924	62.439	55.373	41.409	41.341	44.172	73.775	66.552	62.056	61.050
Partes Relacionadas a receber LP	5.340	5.337	5.335	5.604	7.192	7.892	7.864	7.917	7.959	7.979	8.014
Imposto de renda e cont social diferidos LP	10.977	11.566	11.234	12.086	13.138	14.911	16.037	8.604	13.156	15.732	15.293
Impostos a recuperar	8.037	7.833	7.647	7.302	6.802	6.593	6.773	6.150	2.961	3.191	3.068
Depósitos judiciais e cauções	763	764	767	725	685	673	703	663	684	785	756
Controladas	2.117	2.529	3.126	3.523	5.444	4.058	4.816	6.494	4.811	2.915	4.420
Imobilizado	31.345	30.374	30.249	29.331	23.836	22.610	22.852	20.458	21.347	22.654	21.527
Intangível	1.621	1.531	1.447	1.579	1.427	1.341	1.334	1.174	1.173	1.230	1.143
Estoques LP	36.620	37.759	35.928	34.837	33.691	34.056	33.676	30.700	34.497	36.590	40.530
Ativo não circulante	96.820	97.683	95.733	94.985	92.216	92.134	94.055	82.160	86.587	91.076	94.751
Ativo Total	164.894	164.606	158.172	150.358	133.625	133.475	138.227	155.935	153.139	153.132	155.800
Fornecedores	(8.255)	(7.925)	(6.185)	(8.814)	(5.194)	(7.176)	(4.485)	(5.402)	(5.078)	(2.027)	(1.447)
Impostos e contribuição a recolher	(3.769)	(3.020)	(2.514)	(2.000)	(926)	(818)	(811)	(1.377)	(247)	(312)	(281)
Obrigações sociais	(22.662)	(22.008)	(20.185)	(18.697)	(16.413)	(18.392)	(18.329)	(16.994)	(17.084)	(20.348)	(19.593)
Partes relacionadas a pagar CP	(105)	(141)	(66)	(104)	(144)	(182)	(221)	(24.939)	(19.176)	(13.524)	(6.046)
Outros passivos circulantes	(35.525)	(28.944)	(28.154)	(25.876)	(24.173)	(23.777)	(24.288)	(22.079)	(33.727)	(36.333)	(34.994)
Provisão	(1.268)	(1.236)	(1.206)	(1.152)	(1.073)	(1.040)	(1.068)	(970)	(1.001)	(1.079)	(1.038)
Passivo Circulante	(71.584)	(63.274)	(58.311)	(56.643)	(47.922)	(51.384)	(49.203)	(71.762)	(76.313)	(73.622)	(63.399)
Partes relacionadas a pagar LP	(175)	(175)	(175)	(175)	(175)	(5.622)	(11.361)	(175)	(175)	(175)	(175)
Provisão para contingências	(1.284)	(1.253)	(1.230)	(1.190)	(1.095)	(1.138)	(1.154)	(1.073)	(1.117)	(1.203)	(1.144)
Outros débitos	(62)	(61)	(59)	(57)	(53)	(51)	(53)	(48)	(49)	(53)	(51)
Passivo Não Circulante	(1.522)	(1.489)	(1.464)	(1.422)	(1.323)	(6.811)	(12.568)	(1.296)	(1.342)	(1.431)	(1.370)
Patrimônio Líquido											
Capital social integralizado	(64.743)	(63.097)	(61.599)	(58.816)	(54.788)	(61.401)	(63.051)	(57.251)	(59.130)	(63.682)	(75.754)
Resultado do período	(572)	(1.208)	(2.067)	(191)	1.710	8.291	9.238	(4.540)	5.259	8.509	6.906
Patrimônio Líquido	(91.788)	(99.843)	(98.398)	(92.293)	(84.379)	(75.280)	(76.456)	(82.877)	(75.484)	(78.079)	(91.032)
Passivo Total	(164.894)	(164.606)	(158.172)	(150.358)	(133.625)	(133.475)	(138.227)	(155.935)	(153.139)	(153.132)	(155.800)

Fonte: balancetes auditados de 2017 e não auditados de 2018

Balanço patrimonial mensal - Snover International Inc.

Snover International Inc.

U\$ em milhares	jan-17	fev-17	mar-17	abr-17	mai-17	jun-17	jul-17	ago-17	set-17	out-17	nov-17	dez-17
Caixa e equivalentes de caixa	-	-	-	-	-	-	-	-	-	-	-	-
Outros ativos circulantes	-	20	19	18	17	15	14	13	11	10	9	8
Ativo circulante	0	20	19	18	17	15	14	13	12	10	9	8
Partes Relacionadas a receber LP	13.838	7.115	7.180	7.244	7.310	7.374	7.440	7.506	6.982	7.048	7.111	6.984
Imobilizado	41.891	41.625	41.374	41.114	40.853	40.592	40.336	40.081	39.826	39.571	39.315	24.945
Ativo não circulante	55.729	48.740	48.555	48.358	48.163	47.966	47.776	47.587	46.808	46.618	46.427	31.929
Ativo Total	55.729	48.760	48.574	48.376	48.180	47.982	47.790	47.600	46.819	46.629	46.436	31.937
Fornecedores	-	-	-	-	-	-	-	-	-	-	-	-
Outros passivos circulantes	(10)	(33)	(33)	(10)	(10)	(10)	(10)	(10)	(10)	(10)	(10)	(10)
Passivo Circulante	(10)	(33)	(33)	(10)	(10)	(10)	(10)	(10)	(10)	(10)	(10)	(10)
Partes relacionadas a pagar LP	(2.627)	(6)	(6)	(29)	(29)	(29)	(29)	(29)	(22)	(22)	(22)	(22)
Passivo Não Circulante	(2.627)	(6)	(6)	(29)	(29)	(29)	(29)	(29)	(22)	(22)	(22)	(22)
Patrimônio Líquido												
Capital social integralizado	(8.000)	(8.000)	(8.000)	(8.000)	(8.000)	(8.000)	(8.000)	(8.000)	(8.000)	(8.000)	(8.000)	(8.000)
Resultado do período	27.371	27.580	27.767	27.965	28.161	28.359	28.550	28.741	28.927	29.118	29.310	32.303
Patrimônio Líquido	(53.091)	(48.720)	(48.534)	(48.336)	(48.140)	(47.942)	(47.750)	(47.560)	(46.787)	(46.596)	(46.403)	(31.904)
Passivo Total	(55.729)	(48.760)	(48.574)	(48.376)	(48.180)	(47.982)	(47.790)	(47.600)	(46.819)	(46.629)	(46.436)	(31.937)

Fonte: balancetes auditados de 2017 e não auditados de 2018

Balanço patrimonial mensal - Snover International Inc.

Snover International Inc.

U\$ em milhares	jan-18	fev-18	mar-18	abr-18	mai-18	jun-18	jul-18	ago-18	set-18	out-18	nov-18
Caixa e equivalentes de caixa	-	-	-	115	115	115	115	115	115	115	115
Outros ativos circulantes	6	5	4	4	1	-	-	-	-	-	-
Ativo circulante	7	5	4	119	116	115	115	115	115	115	115
Partes Relacionadas a receber LP	7.023	7.059	7.099	7.022	7.062	7.100	7.139	7.176	7.201	7.201	7.201
Imobilizado	24.790	24.635	24.481	24.326	24.171	24.017	23.862	23.707	23.552	23.398	23.243
Ativo não circulante	31.814	31.695	31.579	31.348	31.233	31.117	31.001	30.883	30.753	30.599	30.444
Ativo Total	31.820	31.700	31.584	31.467	31.349	31.232	31.116	30.998	30.869	30.714	30.559
Fornecedores	-	-	-	-	-	-	-	-	-	-	-
Outros passivos circulantes	(10)	(10)	(10)	(10)	(10)	(10)	(10)	(10)	(10)	(10)	(10)
Passivo Circulante	(10)	(10)	(10)	(10)	(10)	(10)	(10)	(10)	(10)	(10)	(10)
Partes relacionadas a pagar LP	(22)	(22)	(22)	(22)	(22)	(22)	(22)	(22)	(22)	(25)	(25)
Passivo Não Circulante	(22)	(22)	(22)	(22)	(22)	(22)	(22)	(22)	(22)	(25)	(25)
Patrimônio Líquido											
Capital social integralizado	(8.000)	(8.000)	(8.000)	(8.000)	(8.000)	(8.000)	(8.000)	(8.000)	(8.000)	(8.000)	(8.000)
Resultado do período	32.419	32.540	32.656	32.773	32.890	33.008	33.123	33.242	33.371	33.528	33.683
Patrimônio Líquido	(31.787)	(31.667)	(31.551)	(31.434)	(31.317)	(31.199)	(31.084)	(30.965)	(30.836)	(30.679)	(30.524)
Passivo Total	(31.820)	(31.700)	(31.584)	(31.467)	(31.349)	(31.232)	(31.116)	(30.998)	(30.869)	(30.714)	(30.559)

Fonte: balancetes auditados de 2017 e não auditados de 2018

Balanço patrimonial mensal - Star International Drilling Ltd.

Star International Drilling Ltd.

U\$ em milhares	jan-17	fev-17	mar-17	abr-17	mai-17	jun-17	jul-17	ago-17	set-17	out-17	nov-17	dez-17
Caixa e equivalentes de caixa	16	14.420	21.823	28.318	36.992	16	8.094	15.142	22.133	14.866	46.636	53.771
Estoques CP	10.155	10.219	10.214	10.181	10.091	10.289	10.288	10.287	10.480	10.151	9.955	1.586
Partes Relacionadas a receber CP	14.405	8.125	7.216	8.043	7.677	8.119	7.803	7.724	7.879	6.533	7.865	8.638
Outros ativos circulantes	290	646	618	691	629	567	541	424	330	252	185	119
Aplicações financeiras	33.300	33.303	33.322	33.339	-	43.948	43.256	43.286	43.322	57.807	-	-
Ativo circulante	58.166	66.712	73.193	80.572	55.390	62.939	69.983	76.864	84.144	89.609	64.641	64.113
Partes Relacionadas a receber LP	9.843	9.843	9.843	9.843	9.843	9.843	9.843	9.843	9.843	9.843	9.843	9.786
Depósitos judiciais e cauções	1	1	1	1	1	1	1	1	1	1	1	1
Outros ativos não circulantes	66	35	3	(29)	(44)	(58)	(71)	(71)	(71)	(71)	(71)	(71)
Controladas	464	489	252	278	303	324	347	372	400	431	453	49
Imobilizado	214.008	212.877	211.758	210.482	209.294	208.020	206.751	205.499	204.258	203.319	202.064	200.798
Intangível	18	17	17	16	16	16	15	15	14	14	14	13
Ativo não circulante	224.400	223.261	221.872	220.591	219.412	218.145	216.886	215.658	214.445	213.536	212.302	219.297
Ativo Total	282.565	289.974	295.065	301.163	274.802	281.083	286.869	292.522	298.589	303.145	276.944	283.410
Fornecedores	(321)	(505)	(511)	(188)	(316)	(372)	(203)	(219)	(419)	(285)	(243)	(588)
Impostos e contribuição a recolher	(157)	(157)	(157)	(157)	(157)	(157)	(157)	(157)	(157)	(157)	(157)	(157)
Partes relacionadas a pagar CP	-	-	-	-	-	-	-	-	(118.376)	(118.376)	(87.500)	(87.883)
Outros passivos circulantes	-	(423)	(423)	-	-	-	-	-	-	(4)	(8)	-
Passivo Circulante	(478)	(1.085)	(1.091)	(345)	(473)	(529)	(360)	(376)	(118.952)	(118.821)	(87.908)	(88.628)
Partes relacionadas a pagar LP	(159.444)	(160.965)	(162.372)	(163.740)	(132.615)	(129.147)	(129.889)	(130.542)	(13.246)	(14.259)	(14.288)	(9.804)
Passivo Não Circulante	(159.444)	(160.965)	(162.372)	(163.740)	(132.615)	(129.147)	(129.889)	(130.542)	(13.246)	(14.259)	(14.288)	(9.804)
Patrimônio Líquido												
Capital social integralizado	(44.763)	(44.763)	(44.763)	(44.763)	(44.763)	(44.763)	(44.763)	(44.763)	(44.763)	(44.763)	(44.763)	(44.763)
Resultado do período	(35.183)	(40.464)	(44.143)	(49.619)	(54.254)	(59.784)	(64.996)	(69.982)	(74.767)	(78.442)	(83.124)	(89.189)
Patrimônio Líquido	(122.643)	(127.923)	(131.603)	(137.079)	(141.714)	(151.407)	(156.620)	(161.605)	(166.391)	(170.065)	(174.748)	(184.978)
Passivo Total	(282.565)	(289.974)	(295.065)	(301.163)	(274.802)	(281.083)	(286.869)	(292.522)	(298.589)	(303.145)	(276.944)	(283.410)

Fonte: balancetes auditados de 2017 e não auditados de 2018

Balanço patrimonial mensal - Star International Drilling Ltd.

Star International Drilling Ltd.

U\$ em milhares	jan-18	fev-18	mar-18	abr-18	mai-18	jun-18	jul-18	ago-18	set-18	out-18	nov-18
Caixa e equivalentes de caixa	53.119	52.462	25.933	33.013	54.815	61.532	15	6	6	6	6
Estoques CP	1.876	1.581	1.581	1.581	1.581	335	150	300	600	600	300
Partes Relacionadas a receber CP	16.140	23.212	9.187	9.236	8.857	8.382	8.866	10.491	18.321	24.261	6.725
Outros ativos circulantes	50	(11)	(76)	(69)	106	61	122	111	101	93	126
Aplicações financeiras	-	-	46.747	46.811	-	-	-	-	-	-	-
Ativo circulante	71.186	77.244	83.373	90.573	65.359	70.311	9.153	10.908	19.028	24.960	7.156
Partes Relacionadas a receber LP	9.786	9.786	9.786	9.786	9.786	9.786	9.786	9.786	9.786	9.809	9.861
Depósitos judiciais e cauções	1	1	1	1	1	1	1	1	1	1	1
Outros ativos não circulantes	(71)	(71)	(71)	(71)	-	-	-	-	-	-	-
Controladas	76	98	117	134	158	177	196	229	257	267	291
Imobilizado	199.613	198.364	197.178	195.959	194.730	193.449	192.169	190.888	189.606	188.315	187.031
Intangível	13	12	12	12	11	11	10	10	10	9	9
Ativo não circulante	217.988	216.908	215.899	214.776	213.557	213.515	212.457	211.041	209.460	208.220	207.221
Ativo Total	289.174	294.152	299.272	305.349	278.917	283.825	221.609	221.949	228.488	233.180	214.377
Fornecedores	(526)	(515)	(529)	(596)	(460)	(397)	(323)	(307)	(313)	(345)	(388)
Impostos e contribuição a recolher	(157)	(157)	(157)	(157)	(157)	(157)	(157)	(157)	(157)	(157)	(157)
Partes relacionadas a pagar CP	(88.266)	(88.648)	(89.031)	(89.414)	(89.797)	(90.049)	-	-	-	-	-
Outros passivos circulantes	-	-	-	-	-	-	-	-	-	-	-
Passivo Circulante	(88.949)	(89.321)	(89.717)	(90.167)	(90.414)	(90.603)	(480)	(464)	(470)	(502)	(545)
Partes relacionadas a pagar LP	(10.543)	(10.659)	(11.209)	(11.399)	20.038	19.847	(1.041)	(1.597)	(2.055)	(2.785)	(3.701)
Passivo Não Circulante	(10.543)	(10.659)	(11.209)	(11.399)	20.038	19.847	(1.041)	(1.597)	(2.055)	(2.785)	(3.701)
Patrimônio Líquido											
Capital social integralizado	(44.763)	(44.763)	(44.763)	(44.763)	(44.763)	(44.763)	(44.763)	(44.763)	(44.763)	(44.763)	(44.763)
Resultado do período	(93.894)	(98.384)	(102.557)	(107.994)	(112.752)	(117.281)	(120.438)	(120.236)	(126.311)	(130.241)	(110.480)
Patrimônio Líquido	(189.682)	(194.172)	(198.346)	(203.783)	(208.541)	(213.069)	(220.089)	(219.888)	(225.963)	(229.892)	(210.132)
Passivo Total	(289.174)	(294.152)	(299.272)	(305.349)	(278.917)	(283.825)	(221.609)	(221.949)	(228.488)	(233.180)	(214.377)

Fonte: balancetes auditados de 2017 e não auditados de 2018

Balanço patrimonial mensal - Tarsus Serviços de Petróleo S.A.

Tarsus Serviços de Petróleo S.A.

U\$ em milhares	jan-17	fev-17	mar-17	abr-17	mai-17	jun-17	jul-17	ago-17	set-17	out-17	nov-17	dez-17
Ativo circulante	-	-	-	-	-	-	-	-	-	-	-	-
Ativo não circulante	-	-	-	-	-	-	-	-	-	-	-	-
Ativo Total	-	-	-	-	-	-	-	-	-	-	-	-
Fornecedores	-	-	-	-	-	-	-	-	-	-	-	-
Passivo Circulante	-	-	-	-	-	-	-	-	-	-	-	-
Passivo Não Circulante	-	-	-	-	-	-	-	-	-	-	-	-
Patrimônio Líquido												
Capital social integralizado	-	-	-	-	-	-	-	-	-	-	-	-
Resultado do período	-	-	-	-	-	-	-	-	-	-	-	-
Patrimônio Líquido	-	-	-	-	-	-	-	-	-	-	-	-
Passivo Total	-	-	-	-	-	-	-	-	-	-	-	-

Fonte: balancetes auditados de 2017 e não auditados de 2018

Balanço patrimonial mensal - Tarsus Serviços de Petróleo S.A.

Tarsus Serviços de Petróleo S.A.

U\$ em milhares	jan-18	fev-18	mar-18	abr-18	mai-18	jun-18	jul-18	ago-18	set-18	out-18	nov-18
Ativo circulante	-	-	-	-	-	-	-	-	-	-	-
Ativo não circulante	-	-	-	-	-	-	-	-	-	-	-
Ativo Total	-	-	-	-	-	-	-	-	-	-	-
Fornecedores	-	-	-	-	-	-	-	-	-	-	-
Passivo Circulante	-	-	-	-	-	-	-	-	-	-	-
Passivo Não Circulante	-	-	-	-	-	-	-	-	-	-	-
Patrimônio Líquido											
Capital social integralizado	-	-	-	-	-	-	-	-	-	-	-
Resultado do período	-	-	-	-	-	-	-	-	-	-	-
Patrimônio Líquido	-	-	-	-	-	-	-	-	-	-	-
Passivo Total	-	-	-	-	-	-	-	-	-	-	-

Fonte: balancetes auditados de 2017 e não auditados de 2018

Demonstração do resultado mensal - Alpha Star Ltd.

Alpha Star Ltd.

U\$ em milhares	1M17	2M17	3M17	4M17	5M17	6M17	7M17	8M17	9M17	10M17	11M17	2017
Receita operacional bruta	10.614	20.311	30.384	42.479	54.071	65.697	70.345	70.345	70.345	70.345	70.345	70.345
Deduções de vendas	(82)	(157)	(236)	(330)	(420)	(511)	(549)	(549)	(549)	(549)	(549)	(549)
Receita líquida	10.532	20.154	30.149	42.149	53.651	65.186	69.797	69.797	69.797	69.797	69.797	69.797
Custos operacionais	(4.486)	(9.140)	(17.313)	(22.215)	(26.350)	(34.000)	(38.578)	(43.172)	(48.435)	(53.135)	(57.869)	(61.566)
Lucro (prejuízo) bruto	6.045	11.014	12.836	19.934	27.301	31.186	31.218	26.624	21.361	16.662	11.927	8.231
Despesas gerais e administrativas	(116)	(179)	(329)	(411)	(500)	(578)	(695)	(695)	(695)	(697)	(696)	(700)
Outras operacionais, líquidas	-	-	-	-	-	-	-	-	-	-	-	(344.431)
Lucro operac. antes do resultado financ.	5.929	10.836	12.507	19.523	26.801	30.608	30.524	25.929	20.667	15.965	11.231	(336.901)
Receitas financeiras	1	3	6	10	8	7	7	9	11	15	19	28
Despesas financeiras	(1.289)	(2.462)	(3.690)	(4.951)	(6.218)	(7.439)	(8.949)	(10.232)	(11.478)	(12.774)	(14.034)	(15.353)
Variações cambiais e monetárias	(9)	(16)	(19)	(40)	(42)	(44)	(45)	(49)	(50)	(52)	(57)	(55)
Lucro antes do IR e CS	4.632	8.360	8.804	14.542	20.550	23.132	21.537	15.657	9.150	3.154	(2.841)	(352.282)
Lucro líquido do exercício	4.632	8.360	8.804	14.542	20.550	23.132	21.537	15.657	9.150	3.154	(2.841)	(352.282)

Fonte: balancetes auditados de 2017 e não auditados de 2018

Alpha Star Ltd.

U\$ em milhares	1M18	2M18	3M18	4M18	5M18	6M18	7M18	8M18	9M18	10M18	11M18
Receita líquida	-	-	-	-	-	-	-	-	-	-	-
Custos operacionais	(1.591)	(3.029)	(4.526)	(5.845)	(7.688)	(8.890)	(10.332)	(11.810)	(13.297)	(14.956)	(16.328)
Lucro (prejuízo) bruto	(1.591)	(3.029)	(4.526)	(5.845)	(7.688)	(8.890)	(10.332)	(11.810)	(13.297)	(14.956)	(16.328)
Despesas gerais e administrativas	-	-	(2)	(2)	(2)	(2)	(2)	(2)	(2)	(5)	(5)
Lucro operac. antes do resultado financ.	(1.591)	(3.029)	(4.528)	(5.846)	(7.690)	(8.892)	(10.334)	(11.812)	(13.299)	(14.961)	(16.333)
Receitas financeiras	-	5	10	12	12	12	12	12	12	12	12
Despesas financeiras	(1.315)	(2.510)	(3.840)	(5.157)	(6.501)	(7.809)	(9.168)	(10.534)	(11.863)	(13.244)	(14.587)
Variações cambiais e monetárias	(3)	(3)	(3)	(3)	(2)	(2)	(2)	(13)	(13)	(13)	29
Lucro antes do IR e CS	(2.909)	(5.537)	(8.361)	(10.994)	(14.181)	(16.691)	(19.492)	(22.346)	(25.163)	(28.206)	(30.879)
Lucro líquido do exercício	(2.909)	(5.537)	(8.361)	(10.994)	(14.181)	(16.691)	(19.492)	(22.346)	(25.163)	(28.206)	(30.879)

Fonte: balancetes auditados de 2017 e não auditados de 2018

Demonstração do resultado mensal - Amaralina Star Ltd.

Amaralina Star Ltd.

U\$ em milhares	1M17	2M17	3M17	4M17	5M17	6M17	7M17	8M17	9M17	10M17	11M17	2017
Receita operacional bruta	8.351	20.588	31.275	43.741	55.963	60.009	71.838	83.295	95.567	107.814	118.779	126.658
Deduções de vendas	(61)	(154)	(235)	(330)	(420)	(448)	(538)	(624)	(710)	(803)	(885)	(1.145)
Receita líquida	8.290	20.433	31.040	43.412	55.543	59.561	71.300	82.671	94.857	107.011	117.894	125.513
Custos operacionais	(5.705)	(10.470)	(16.101)	(21.075)	(26.432)	(31.937)	(37.382)	(42.727)	(48.386)	(54.707)	(59.902)	(67.558)
Lucro (prejuízo) bruto	2.585	9.964	14.939	22.337	29.111	27.624	33.919	39.944	46.470	52.304	57.991	57.954
Despesas gerais e administrativas	(336)	(353)	(918)	(1.537)	(1.738)	(2.121)	(2.194)	(2.711)	(3.078)	(3.589)	(3.934)	(4.015)
Equivalência patrimonial	72	163	259	358	461	480	609	700	800	899	994	1.053
Outras operacionais, líquidas	-	-	-	-	-	-	-	-	-	-	-	(129.449)
Lucro operac. antes do resultado financ.	2.320	9.774	14.281	21.157	27.834	25.982	32.334	37.933	44.193	49.614	55.051	(74.457)
Receitas financeiras	-	-	-	-	-	-	2	2	4	4	29	64
Despesas financeiras	(3.994)	(7.604)	(11.573)	(15.362)	(19.277)	(23.117)	(27.281)	(31.464)	(35.733)	(40.263)	(44.979)	(49.411)
Variações cambiais e monetárias	3	(1)	(9)	(34)	(38)	(42)	(66)	(124)	(137)	(140)	(137)	(140)
Lucro antes do IR e CS	(1.671)	2.168	2.699	5.761	8.518	2.823	4.988	6.347	8.326	9.215	9.964	(123.944)
Lucro líquido do exercício	(1.671)	2.168	2.699	5.761	8.518	2.823	4.988	6.347	8.326	9.215	9.964	(123.944)

Fonte: balancetes auditados de 2017 e não auditados de 2018

Amaralina Star Ltd.

U\$ em milhares	1M18	2M18	3M18	4M18	5M18	6M18	7M18	8M18	9M18	10M18	11M18
Receita operacional bruta	10.510	23.043	30.087	38.776	50.381	64.219	75.611	87.388	94.973	94.973	94.973
Deduções de vendas	(358)	(794)	(1.023)	(1.314)	(1.714)	(2.197)	(2.587)	(2.991)	(3.231)	(3.231)	(3.231)
Receita líquida	10.151	22.248	29.064	37.462	48.667	62.022	73.024	84.397	91.741	91.741	91.741
Custos operacionais	(4.340)	(8.500)	(13.430)	(18.562)	(23.271)	(28.077)	(32.794)	(37.378)	(41.926)	(47.144)	(50.313)
Lucro (prejuízo) bruto	5.811	13.748	15.634	18.900	25.396	33.945	40.230	47.019	49.816	44.598	41.428
Despesas gerais e administrativas	(290)	(718)	(1.104)	(1.273)	(2.355)	(2.564)	(3.263)	(3.598)	(4.418)	(4.379)	(4.276)
Equivalência patrimonial	90	186	253	319	416	538	626	735	797	784	783
Outras operacionais, líquidas	-	-	-	-	-	-	-	-	-	170	-
Lucro operac. antes do resultado financ.	5.612	13.216	14.783	17.945	23.457	31.920	37.593	44.157	46.195	41.173	37.935
Receitas financeiras	24	46	68	98	130	162	195	230	267	323	323
Despesas financeiras	(4.585)	(8.812)	(13.431)	(18.021)	(22.718)	(27.321)	(31.938)	(37.086)	(42.088)	(47.127)	(52.026)
Variações cambiais e monetárias	(2)	(55)	(57)	(59)	(57)	(54)	(38)	26	(1)	(1)	(9)
Lucro antes do IR e CS	1.049	4.396	1.363	(37)	812	4.707	5.812	7.326	4.373	(5.633)	(13.778)
Lucro líquido do exercício	1.049	4.396	1.363	(37)	812	4.707	5.812	7.326	4.373	(5.633)	(13.778)

Fonte: balancetes auditados de 2017 e não auditados de 2018

Demonstração do resultado mensal - Arazi S.A.R.L.

Arazi S.A.R.L.

U\$ em milhares	1M17	2M17	3M17	4M17	5M17	6M17	7M17	8M17	9M17	10M17	11M17	2017
Receita líquida	-	-	-	-	-	-	-	-	-	-	-	-
Custos operacionais	(10)	(10)	(10)	(10)	(10)	(10)	(10)	(10)	(10)	(10)	(10)	(16)
Lucro (prejuízo) bruto	(10)	(10)	(10)	(10)	(10)	(10)	(10)	(10)	(10)	(10)	(10)	(16)
Despesas gerais e administrativas	(5)	(8)	8	6	2	(14)	(15)	(8)	(9)	(11)	(24)	(31)
Equivalência patrimonial	-	-	(6.466)	(6.466)	(6.466)	3.644	3.644	3.644	7.184	7.184	7.184	14.487
Outras operacionais, líquidas	142	425	425	567	708	(1.460)	(1.318)	(1.177)	(1.035)	(893)	(752)	(610)
Lucro operac. antes do resultado financ.	126	407	(6.042)	(5.903)	(5.765)	2.160	2.301	2.449	6.130	6.270	6.399	13.829
Receitas financeiras	1	4	5	(1)	1	3	6	9	10	11	13	14
Despesas financeiras	(1)	(2)	(3)	(4)	(6)	(7)	(9)	(11)	(13)	(14)	(15)	(17)
Variações cambiais e monetárias	12	1	-	7	7	87	87	112	(48)	50	62	66
Lucro antes do IR e CS	138	409	(6.040)	(5.901)	(5.763)	2.244	2.385	2.559	6.079	6.317	6.458	13.892
Lucro líquido do exercício	138	409	(6.040)	(5.901)	(5.763)	2.244	2.385	2.559	6.079	6.317	6.458	13.892

Fonte: balancetes auditados de 2017 e não auditados de 2018

Arazi S.A.R.L.

U\$ em milhares	1M18	2M18	3M18	4M18	5M18	6M18	7M18	8M18	9M18	10M18	11M18
Receita líquida	-	-	-	-	-	-	-	-	-	-	-
Custos operacionais	(7)	(17)	(17)	(27)	(27)	(27)	(28)	(28)	(28)	(18)	(18)
Lucro (prejuízo) bruto	(7)	(17)	(17)	(27)	(27)	(27)	(28)	(28)	(28)	(18)	(18)
Despesas gerais e administrativas	(7)	(9)	(16)	(27)	(28)	(30)	(41)	(46)	(47)	(57)	(67)
Equivalência patrimonial	-	-	645	645	645	6.522	6.522	6.522	15.731	15.731	15.731
Outras operacionais, líquidas	142	283	425	567	3.018	3.160	3.302	3.443	3.585	3.727	3.868
Lucro operac. antes do resultado financ.	128	257	1.037	1.157	3.608	9.625	9.755	9.892	19.241	19.383	19.515
Receitas financeiras	2	3	5	7	10	12	14	17	19	21	24
Despesas financeiras	(2)	(3)	(5)	(7)	(9)	(11)	(13)	(21)	(24)	(21)	(24)
Variações cambiais e monetárias	21	20	12	1	(19)	(18)	(17)	(17)	81	65	64
Lucro antes do IR e CS	149	277	1.049	1.159	3.590	9.608	9.739	9.870	19.317	19.447	19.579
Lucro líquido do exercício	149	277	1.049	1.159	3.590	9.608	9.739	9.870	19.317	19.447	19.579

Fonte: balancetes auditados de 2017 e não auditados de 2018

Demonstração do resultado mensal - Brava Star Ltd

Brava Star Ltd.

U\$ em milhares	1M17	2M17	3M17	4M17	5M17	6M17	7M17	8M17	9M17	10M17	11M17	2017
Receita operacional bruta	11.302	24.482	35.101	47.098	58.654	71.295	79.127	91.431	101.863	113.683	124.931	132.048
Deduções de vendas	-	-	-	-	-	-	-	-	-	-	-	(26)
Receita líquida	11.302	24.482	35.101	47.098	58.654	71.295	79.127	91.431	101.863	113.683	124.931	132.022
Custos operacionais	(3.640)	(7.788)	(11.734)	(15.486)	(19.797)	(23.483)	(27.731)	(32.012)	(35.428)	(40.237)	(44.248)	(48.417)
Lucro (prejuízo) bruto	7.661	16.694	23.367	31.612	38.858	47.812	51.396	59.419	66.435	73.446	80.683	83.604
Despesas gerais e administrativas	(118)	(182)	(341)	(425)	(516)	(596)	(715)	(840)	(953)	(1.050)	(1.161)	(1.061)
Outras operacionais, líquidas	-	-	-	-	-	-	-	-	-	-	-	(104.692)
Lucro operac. antes do resultado financ.	7.543	16.512	23.026	31.187	38.342	47.216	50.681	58.579	65.483	72.397	79.522	(22.149)
Receitas financeiras	12	18	33	79	111	142	153	180	210	235	254	282
Despesas financeiras	(1.951)	(3.682)	(6.403)	(8.269)	(10.160)	(12.565)	(14.424)	(16.234)	(18.440)	(20.208)	(21.870)	(24.007)
Variações cambiais e monetárias	(51)	(63)	(44)	(33)	(22)	(2)	(71)	(70)	(62)	(22)	(29)	(12)
Lucro antes do IR e CS	5.554	12.785	16.612	22.964	28.271	34.790	36.338	42.455	47.191	52.401	57.877	(45.886)
Lucro líquido do exercício	5.554	12.785	16.612	22.964	28.271	34.790	36.338	42.455	47.191	52.401	57.877	(45.886)

Fonte: balancetes auditados de 2017 e não auditados de 2018

Brava Star Ltd.

U\$ em milhares	1M18	2M18	3M18	4M18	5M18	6M18	7M18	8M18	9M18	10M18	11M18
Receita operacional bruta	9.857	13.247	24.201	37.539	50.395	60.366	70.564	78.952	78.952	78.952	78.952
Deduções de vendas	(39)	(49)	(92)	(147)	(199)	(200)	(240)	(275)	(275)	(275)	(275)
Receita líquida	9.819	13.198	24.108	37.393	50.196	60.166	70.324	78.677	78.677	78.677	78.677
Custos operacionais	(3.243)	(6.589)	(9.656)	(13.135)	(16.416)	(19.814)	(23.068)	(26.089)	(29.230)	(32.939)	(36.196)
Lucro (prejuízo) bruto	6.576	6.610	14.452	24.257	33.781	40.351	47.256	52.589	49.448	45.739	42.482
Despesas gerais e administrativas	(66)	(176)	(227)	(330)	(438)	(552)	(699)	(875)	(1.003)	(1.197)	(1.351)
Outras operacionais, líquidas	-	-	-	-	-	-	-	-	(8.360)	(8.251)	(8.360)
Lucro operac. antes do resultado financ.	6.510	6.433	14.225	23.927	33.343	39.799	46.557	51.714	40.085	36.290	32.771
Receitas financeiras	24	24	63	63	101	301	376	415	792	6.858	6.927
Despesas financeiras	(1.779)	(3.344)	(5.254)	(7.073)	(8.953)	(10.777)	(12.625)	(14.472)	(16.316)	(18.134)	(19.923)
Variações cambiais e monetárias	(59)	(34)	(10)	43	121	156	132	235	204	144	182
Lucro antes do IR e CS	4.696	3.079	9.023	16.959	24.611	29.479	34.441	37.892	24.764	25.158	19.957
Lucro líquido do exercício	4.696	3.079	9.023	16.959	24.611	29.479	34.441	37.892	24.764	25.158	19.957

Fonte: balancetes auditados de 2017 e não auditados de 2018

Demonstração do resultado mensal - Constellation Overseas Ltd.

Constellation Overseas Ltd.

U\$ em milhares	1M17	2M17	3M17	4M17	5M17	6M17	7M17	8M17	9M17	10M17	11M17	2017
Receita líquida	-	-	-	-	-	-	-	-	-	-	-	-
Custos operacionais	-	-	136	136	136	136	136	134	134	134	134	109
Lucro (prejuízo) bruto	-	-	136	136	136	136	136	134	134	134	134	109
Despesas gerais e administrativas	(147)	(243)	(94)	(169)	(190)	(264)	(301)	(386)	(430)	(494)	(207)	27
Equivalência patrimonial	15.548	36.750	55.396	77.384	95.573	104.756	108.886	113.715	120.356	126.804	132.882	(1.216.265)
Lucro operac. antes do resultado financ.	15.401	36.507	55.437	77.351	95.520	104.628	108.721	113.463	120.060	126.445	132.809	(1.216.129)
Receitas financeiras	12.405	23.797	36.363	48.903	61.310	73.117	86.494	99.881	112.902	126.603	139.978	153.670
Despesas financeiras	(5.441)	(10.796)	(15.836)	(21.577)	(26.897)	(33.577)	(38.940)	(44.372)	(49.485)	(54.747)	(60.371)	(65.195)
Variações cambiais e monetárias	-	-	-	-	-	(6)	(7)	(7)	(7)	(7)	(7)	(7)
Lucro antes do IR e CS	22.364	49.508	75.964	104.677	129.933	144.162	156.268	168.964	183.470	198.294	212.408	(1.127.661)
Lucro líquido do exercício	22.364	49.508	75.964	104.677	129.933	144.162	156.268	168.964	183.470	198.294	212.408	(1.127.661)

Fonte: balancetes auditados de 2017 e não auditados de 2018

Constellation Overseas Ltd.

U\$ em milhares	1M18	2M18	3M18	4M18	5M18	6M18	7M18	8M18	9M18	10M18	11M18
Receita líquida	-	-	-	-	-	-	-	-	-	-	-
Custos operacionais	-	-	(21)	(42)	(55)	(55)	(61)	(65)	(65)	(65)	(65)
Lucro (prejuízo) bruto	-	-	(21)	(42)	(55)	(55)	(61)	(65)	(65)	(65)	(65)
Despesas gerais e administrativas	(26)	(46)	(72)	(115)	(135)	(153)	(172)	(291)	(355)	(523)	(606)
Equivalência patrimonial	12.336	18.132	21.226	32.359	48.448	62.479	70.342	70.625	59.091	55.858	43.732
Lucro operac. antes do resultado financ.	12.310	18.086	21.133	32.201	48.259	62.271	70.109	70.269	58.671	55.270	43.060
Receitas financeiras	13.889	26.439	40.362	53.940	68.037	81.867	96.296	111.507	126.235	141.793	156.943
Despesas financeiras	(5.345)	(10.127)	(15.520)	(20.700)	(26.158)	(51.525)	(58.980)	(66.378)	(75.335)	(82.765)	(89.951)
Variações cambiais e monetárias	-	-	-	(1)	(1)	(1)	(1)	(2)	(2)	(3)	(4)
Lucro antes do IR e CS	20.854	34.398	45.975	65.441	90.137	92.612	107.425	115.397	109.569	114.295	110.049
Lucro líquido do exercício	20.854	34.398	45.975	65.441	90.137	92.612	107.425	115.397	109.569	114.295	110.049

Fonte: balancetes auditados de 2017 e não auditados de 2018

Demonstração do resultado mensal - Constellation Services Ltd.

Constellation Services Ltd.

U\$ em milhares	1M17	2M17	3M17	4M17	5M17	6M17	7M17	8M17	9M17	10M17	11M17	2017
Receita operacional bruta	50	100	150	200	250	300	350	400	450	500	550	1.488
Receita líquida	50	100	150	200	250	300	350	400	450	500	550	1.488
Custos operacionais	800	(921)	2.072	950	804	6.302	7.012	9.046	11.975	15.513	16.757	25.548
Lucro (prejuízo) bruto	850	(821)	2.222	1.150	1.054	6.602	7.362	9.446	12.425	16.013	17.307	27.037
Despesas gerais e administrativas	617	516	1.241	2.261	2.344	2.847	2.993	3.612	4.079	4.842	5.214	6.016
Equivalência patrimonial	(30)	(105)	(186)	(223)	(285)	(373)	(448)	(510)	(544)	(609)	(672)	(357)
Outras operacionais, líquidas	520	1.137	1.699	2.336	2.936	3.267	3.882	4.489	5.091	5.708	6.251	6.669
Lucro operac. antes do resultado financ.	1.957	727	4.976	5.524	6.050	12.343	13.789	17.037	21.051	25.954	28.100	39.365
Receitas financeiras	3	5	4	28	24	26	27	28	28	28	28	28
Despesas financeiras	(3.084)	(6.018)	(9.274)	(12.515)	(15.883)	(19.168)	(22.611)	(26.146)	(29.644)	(33.323)	(36.939)	(40.734)
Variações cambiais e monetárias	(1.247)	(1.646)	(1.349)	(1.226)	(849)	(580)	(1.238)	(1.159)	(1.078)	(867)	(949)	(1.000)
Lucro antes do IR e CS	(2.372)	(6.932)	(5.642)	(8.188)	(10.659)	(7.379)	(10.033)	(10.239)	(9.643)	(8.208)	(9.760)	(2.341)
Lucro líquido do exercício	(2.372)	(6.932)	(5.642)	(8.188)	(10.659)	(7.379)	(10.033)	(10.239)	(9.643)	(8.208)	(9.760)	(2.341)

Fonte: balancetes auditados de 2017 e não auditados de 2018

Constellation Services Ltd.

U\$ em milhares	1M18	2M18	3M18	4M18	5M18	6M18	7M18	8M18	9M18	10M18	11M18
Receita operacional bruta	330	638	941	1.297	1.865	2.312	2.828	3.340	4.045	4.550	5.032
Receita líquida	330	638	941	1.297	1.865	2.312	2.828	3.340	4.045	4.550	5.032
Custos operacionais	(1.209)	(3.454)	(4.697)	(1.622)	4.404	6.721	9.146	(13.032)	(14.436)	(16.579)	(20.161)
Lucro (prejuízo) bruto	(880)	(2.816)	(3.756)	(324)	6.269	9.034	11.973	(9.692)	(10.391)	(12.029)	(15.129)
Despesas gerais e administrativas	584	1.074	1.595	1.615	3.433	3.478	4.534	4.652	6.162	5.840	6.481
Equivalência patrimonial	3	6	9	16	20	24	26	30	32	35	37
Outras operacionais, líquidas	585	1.226	1.693	2.093	2.612	3.230	3.771	4.393	4.933	5.247	5.553
Lucro operac. antes do resultado financ.	292	(509)	(460)	3.399	12.334	15.766	20.304	(617)	736	(907)	(3.059)
Receitas financeiras	-	-	-	9	9	11	54	22	4	5	6
Despesas financeiras	(3.885)	(7.448)	(11.424)	(15.305)	(19.356)	(23.322)	(27.449)	(31.588)	(35.616)	(39.804)	(43.928)
Variações cambiais e monetárias	(154)	(161)	(108)	(39)	2	(120)	(12)	(116)	462	1.702	1.427
Lucro antes do IR e CS	(3.747)	(8.119)	(11.992)	(11.937)	(7.011)	(7.665)	(7.103)	(32.298)	(34.414)	(39.004)	(45.554)
Lucro líquido do exercício	(3.747)	(8.119)	(11.992)	(11.937)	(7.011)	(7.665)	(7.103)	(32.298)	(34.414)	(39.004)	(45.554)

Fonte: balancetes auditados de 2017 e não auditados de 2018

Demonstração do resultado mensal - Gold Star Equities Ltd.

Gold Star Equities Ltd.

U\$ em milhares	1M17	2M17	3M17	4M17	5M17	6M17	7M17	8M17	9M17	10M17	11M17	2017
Receita operacional bruta	5.484	10.968	16.453	21.937	27.421	32.905	39.252	44.787	50.322	55.857	61.392	66.927
Receita líquida	5.484	10.968	16.453	21.937	27.421	32.905	39.252	44.787	50.322	55.857	61.392	66.927
Custos operacionais	(2.239)	(4.479)	(6.711)	(8.943)	(11.163)	(13.383)	(15.603)	(17.825)	(20.047)	(22.268)	(24.490)	(26.712)
Lucro (prejuízo) bruto	3.245	6.489	9.742	12.994	16.258	19.522	23.649	26.962	30.276	33.589	36.902	40.216
Lucro operac. antes do resultado financ.	3.245	6.489	9.742	12.994	16.258	19.522	23.649	26.962	30.276	33.589	36.902	(181.360)
Despesas financeiras	(15)	(30)	(49)	(63)	(78)	(93)	(108)	(123)	(138)	(153)	(167)	(182)
Variações cambiais e monetárias	2	(6)	(9)	(10)	(23)	(66)	(66)	(73)	(77)	(79)	(81)	(77)
Lucro antes do IR e CS	3.231	6.453	9.683	12.920	16.156	19.363	23.474	26.766	30.061	33.357	36.654	(181.618)
Lucro líquido do exercício	3.231	6.453	9.683	12.920	16.156	19.363	23.474	26.766	30.061	33.357	36.654	(181.618)

Fonte: balancetes auditados de 2017 e não auditados de 2018

Gold Star Equities Ltd.

U\$ em milhares	1M18	2M18	3M18	4M18	5M18	6M18	7M18	8M18	9M18	10M18	11M18
Receita operacional bruta	5.535	10.611	15.336	20.061	24.785	29.510	34.235	38.960	43.685	48.409	53.134
Receita líquida	5.535	10.611	15.336	20.061	24.785	29.510	34.235	38.960	43.685	48.409	53.134
Custos operacionais	(1.241)	(2.481)	(3.726)	(4.971)	(6.217)	(7.462)	(8.707)	(9.953)	(11.198)	(12.431)	(13.665)
Lucro (prejuízo) bruto	4.294	8.130	11.610	15.089	18.569	22.048	25.528	29.007	32.487	35.978	39.470
Lucro operac. antes do resultado financ.	4.294	8.130	11.610	15.089	18.569	22.048	25.528	29.007	32.487	35.978	39.470
Despesas financeiras	(15)	(21)	(21)	(21)	(21)	(21)	(21)	(21)	(21)	(21)	(21)
Variações cambiais e monetárias	(3)	(9)	(9)	(10)	(8)	(12)	(8)	(1)	(1)	(1)	15
Lucro antes do IR e CS	4.276	8.100	11.580	15.057	18.539	22.015	25.499	28.985	32.464	35.956	39.463
Lucro líquido do exercício	4.276	8.100	11.580	15.057	18.539	22.015	25.499	28.985	32.464	35.956	39.463

Fonte: balancetes auditados de 2017 e não auditados de 2018

Demonstração do resultado mensal - Laguna Star Ltd

Laguna Star Ltd.

U\$ em milhares	1M17	2M17	3M17	4M17	5M17	6M17	7M17	8M17	9M17	10M17	11M17	2017
Receita operacional bruta	12.246	23.852	35.363	47.796	59.220	68.957	81.221	93.568	105.804	117.868	128.480	142.809
Deduções de vendas	(92)	(180)	(266)	(360)	(446)	(518)	(610)	(703)	(795)	(886)	(965)	(1.463)
Receita líquida	12.153	23.672	35.097	47.436	58.775	68.439	80.610	92.865	105.008	116.982	127.515	141.346
Custos operacionais	(5.097)	(10.042)	(15.740)	(21.389)	(26.420)	(32.016)	(36.460)	(42.331)	(47.502)	(52.334)	(57.250)	(61.306)
Lucro (prejuízo) bruto	7.056	13.629	19.356	26.046	32.355	36.423	44.151	50.533	57.506	64.648	70.265	80.040
Despesas gerais e administrativas	(378)	(474)	(976)	(1.677)	(1.854)	(2.209)	(2.631)	(3.016)	(3.431)	(3.936)	(4.257)	(4.504)
Equivalência patrimonial	103	194	297	396	494	570	684	791	891	989	1.083	1.205
Outras operacionais, líquidas	-	-	-	-	-	-	-	-	-	-	-	(125.078)
Lucro operac. antes do resultado financ.	6.781	13.349	18.677	24.765	30.995	34.784	42.204	48.308	54.966	61.702	67.092	(48.337)
Receitas financeiras	-	-	-	-	-	-	1	1	3	4	6	7
Despesas financeiras	(4.068)	(7.646)	(11.613)	(15.375)	(19.266)	(23.094)	(27.239)	(31.389)	(35.428)	(39.617)	(43.967)	(47.840)
Variações cambiais e monetárias	1	(11)	(18)	(17)	(22)	(26)	(39)	(51)	(61)	(61)	(64)	(65)
Lucro antes do IR e CS	2.715	5.692	7.045	9.374	11.707	11.665	14.926	16.869	19.480	22.028	23.066	(96.235)
Lucro líquido do exercício	2.715	5.692	7.045	9.374	11.707	11.665	14.926	16.869	19.480	22.028	23.066	(96.235)

Fonte: balancetes auditados de 2017 e não auditados de 2018

Laguna Star Ltd.

U\$ em milhares	1M18	2M18	3M18	4M18	5M18	6M18	7M18	8M18	9M18	10M18	11M18
Receita operacional bruta	12.562	25.105	33.679	41.396	50.703	63.275	73.638	86.717	99.288	111.794	121.231
Deduções de vendas	(433)	(867)	(1.151)	(1.405)	(1.717)	(2.150)	(2.499)	(2.950)	(3.378)	(3.804)	(4.117)
Receita líquida	12.129	24.238	32.528	39.991	48.986	61.124	71.138	83.767	95.909	107.989	117.113
Custos operacionais	(4.143)	(8.891)	(13.278)	(18.553)	(24.234)	(28.939)	(33.822)	(38.472)	(44.214)	(48.165)	(54.797)
Lucro (prejuízo) bruto	7.987	15.347	19.250	21.439	24.753	32.185	37.316	45.295	51.696	59.825	62.316
Despesas gerais e administrativas	(486)	(870)	(1.199)	(1.344)	(2.333)	(2.486)	(3.168)	(3.485)	(4.447)	(4.560)	(5.768)
Equivalência patrimonial	100	196	272	325	407	509	590	698	803	895	976
Outras operacionais, líquidas	-	-	-	-	-	-	-	-	(1.779)	(1.005)	(1.779)
Lucro operac. antes do resultado financ.	7.600	14.672	18.323	20.420	22.826	30.209	34.738	42.508	46.272	55.155	55.745
Receitas financeiras	3	3	1	8	10	252	254	255	255	255	255
Despesas financeiras	(4.227)	(8.031)	(12.180)	(16.238)	(20.380)	(24.441)	(28.843)	(33.478)	(37.981)	(42.754)	(47.427)
Variações cambiais e monetárias	(7)	(12)	(18)	(16)	(8)	(19)	(14)	40	(5)	(5)	(13)
Lucro antes do IR e CS	3.369	6.632	6.126	4.173	2.447	6.001	6.135	9.325	8.543	12.652	8.561
Lucro líquido do exercício	3.369	6.632	6.126	4.173	2.447	6.001	6.135	9.325	8.543	12.652	8.561

Fonte: balancetes auditados de 2017 e não auditados de 2018

Demonstração do resultado mensal - Lancaster Projects Corp.

Lancaster Projects Corp.

U\$ em milhares	1M17	2M17	3M17	4M17	5M17	6M17	7M17	8M17	9M17	10M17	11M17	2017
Receita líquida	-	-	-	-	-	-	-	-	-	-	-	-
Lucro (prejuízo) bruto	-	-	-	-	-	-	-	-	-	-	-	-
Despesas gerais e administrativas	-	-	-	-	-	-	-	-	-	(1)	(1)	(1)
Equivalência patrimonial	-	-	9.052	9.052	9.052	9.282	9.282	9.282	10.077	10.077	10.077	7.846
Lucro operac. antes do resultado financ.	-	-	9.052	9.052	9.052	9.282	9.282	9.282	10.077	10.076	10.076	7.845
Lucro antes do IR e CS	-	-	9.052	9.052	9.052	9.282	9.282	9.282	10.077	10.076	10.076	7.845
Lucro líquido do exercício	-	-	9.052	9.052	9.052	9.282	9.282	9.282	10.077	10.076	10.076	7.845

Fonte: balancetes auditados de 2017 e não auditados de 2018

Lancaster Projects Corp.

U\$ em milhares	1M18	2M18	3M18	4M18	5M18	6M18	7M18	8M18	9M18	10M18	11M18
Receita líquida	-	-	-	-	-	-	-	-	-	-	-
Lucro (prejuízo) bruto	-	-	-	-	-	-	-	-	-	-	-
Despesas gerais e administrativas	-	-	(1)	(1)	(1)	(1)	(1)	(2)	(3)	(6)	(6)
Equivalência patrimonial	-	-	(7.682)	(7.682)	(7.682)	(5.060)	(5.060)	(5.060)	(4.610)	(4.610)	(4.610)
Lucro operac. antes do resultado financ.	-	-	(7.684)	(7.684)	(7.684)	(5.062)	(5.062)	(5.062)	(4.613)	(4.616)	(4.616)
Lucro antes do IR e CS	-	-	(7.684)	(7.684)	(7.684)	(5.062)	(5.062)	(5.062)	(4.613)	(4.616)	(4.616)
Lucro líquido do exercício	-	-	(7.684)	(7.684)	(7.684)	(5.062)	(5.062)	(5.062)	(4.613)	(4.616)	(4.616)

Fonte: balancetes auditados de 2017 e não auditados de 2018

Demonstração do resultado mensal - Lone Star Offshore Ltd.

Lone Star Offshore Ltd.

U\$ em milhares	1M17	2M17	3M17	4M17	5M17	6M17	7M17	8M17	9M17	10M17	11M17	2017
Receita operacional bruta	4.555	9.114	13.673	18.237	22.801	27.364	31.928	36.491	41.055	45.619	50.182	54.746
Receita líquida	4.555	9.114	13.673	18.237	22.801	27.364	31.928	36.491	41.055	45.619	50.182	54.746
Custos operacionais	(2.786)	(5.573)	(8.359)	(11.146)	(13.932)	(16.718)	(19.499)	(22.293)	(25.086)	(27.880)	(30.674)	(33.468)
Lucro (prejuízo) bruto	1.768	3.541	5.314	7.091	8.868	10.646	12.429	14.199	15.969	17.738	19.508	21.278
Lucro operac. antes do resultado financ.	1.768	3.541	5.314	7.091	8.868	10.646	12.429	14.199	15.969	17.738	19.508	(287.959)
Despesas financeiras	(117)	(184)	(258)	(328)	(394)	(504)	(572)	(640)	(706)	(771)	(835)	(900)
Variações cambiais e monetárias	-	(2)	(6)	(9)	(21)	(23)	(26)	(30)	(35)	(37)	(29)	(28)
Lucro antes do IR e CS	1.651	3.356	5.050	6.755	8.454	10.119	11.831	13.528	15.228	16.931	18.644	(288.887)
Lucro líquido do exercício	1.651	3.356	5.050	6.755	8.454	10.119	11.831	13.528	15.228	16.931	18.644	(288.887)

Fonte: balancetes auditados de 2017 e não auditados de 2018

Lone Star Offshore Ltd.

U\$ em milhares	1M18	2M18	3M18	4M18	5M18	6M18	7M18	8M18	9M18	10M18	11M18
Receita operacional bruta	4.564	9.127	13.691	17.126	20.561	23.997	27.432	30.867	34.302	37.738	41.173
Receita líquida	4.564	9.127	13.691	17.126	20.561	23.997	27.432	30.867	34.302	37.738	41.173
Custos operacionais	(1.395)	(2.790)	(4.214)	(5.638)	(7.061)	(8.485)	(9.909)	(11.332)	(12.756)	(14.179)	(15.602)
Lucro (prejuízo) bruto	3.169	6.337	9.476	11.488	13.500	15.512	17.523	19.535	21.547	23.559	25.571
Lucro operac. antes do resultado financ.	3.169	6.337	9.476	11.488	13.500	15.512	17.523	19.535	21.547	23.559	25.571
Despesas financeiras	(68)	(129)	(195)	(195)	(190)	(190)	(190)	(190)	(190)	(190)	(190)
Variações cambiais e monetárias	(5)	(6)	(6)	(6)	(6)	(17)	(13)	(12)	(12)	(5)	(7)
Lucro antes do IR e CS	3.096	6.202	9.276	11.288	13.304	15.305	17.320	19.334	21.346	23.364	25.374
Lucro líquido do exercício	3.096	6.202	9.276	11.288	13.304	15.305	17.320	19.334	21.346	23.364	25.374

Fonte: balancetes auditados de 2017 e não auditados de 2018

Demonstração do resultado mensal - Manisa Serviços de Petróleo S.A.

Manisa Serviços de Petróleo S.A.

U\$ em milhares	1M17	2M17	3M17	4M17	5M17	6M17	7M17	8M17	9M17	10M17	11M17	2017
Receita operacional bruta	-	-	-	-	-	-	-	-	-	-	-	-
Deduções de vendas	-	-	-	-	-	-	-	-	-	-	-	-
Receita líquida	-	-	-	-	-	-	-	-	-	-	-	-
Custos operacionais	-	-	-	-	-	-	-	-	-	-	-	-
Lucro (prejuízo) bruto	-	-	-	-	-	-	-	-	-	-	-	-
Despesas gerais e administrativas	-	-	-	-	-	-	-	-	-	-	-	-
Equivalência patrimonial	-	-	-	-	-	-	-	-	-	-	-	-
Outras operacionais, líquidas	-	-	-	-	-	-	-	-	-	-	-	-
Lucro operac. antes do resultado financ.	-	-	-	-	-	-	-	-	-	-	-	-
Receitas financeiras	-	-	-	-	-	-	-	-	-	-	-	-
Despesas financeiras	-	-	-	-	-	-	-	-	-	-	-	-
Variações cambiais e monetárias	-	-	-	-	-	-	-	-	-	-	-	-
Lucro antes do IR e CS	-	-	-	-	-	-	-	-	-	-	-	-
Imposto de renda e contribuição social	-	-	-	-	-	-	-	-	-	-	-	-
Lucro líquido do exercício	-	-	-	-	-	-	-	-	-	-	-	-

Fonte: balancetes auditados de 2017 e não auditados de 2018

Manisa Serviços de Petróleo S.A.

U\$ em milhares	1M18	2M18	3M18	4M18	5M18	6M18	7M18	8M18	9M18	10M18	11M18
Receita operacional bruta	-	-	-	-	-	-	-	-	-	-	-
Deduções de vendas	-	-	-	-	-	-	-	-	-	-	-
Receita líquida	-	-	-	-	-	-	-	-	-	-	-
Custos operacionais	-	-	-	-	-	-	-	-	-	-	-
Lucro (prejuízo) bruto	-	-	-	-	-	-	-	-	-	-	-
Despesas gerais e administrativas	-	-	-	-	-	-	-	-	-	-	-
Equivalência patrimonial	-	-	-	-	-	-	-	-	-	-	-
Outras operacionais, líquidas	-	-	-	-	-	-	-	-	-	-	-
Lucro operac. antes do resultado financ.	-	-	-	-	-	-	-	-	-	-	-
Receitas financeiras	-	-	-	-	-	-	-	-	-	-	-
Despesas financeiras	-	-	-	-	-	-	-	-	-	-	-
Variações cambiais e monetárias	-	-	-	-	-	-	-	-	-	-	-
Lucro antes do IR e CS	-	-	-	-	-	-	-	-	-	-	-
Imposto de renda e contribuição social	-	-	-	-	-	-	-	-	-	-	-
Lucro líquido do exercício	-	-	-	-	-	-	-	-	-	-	-

Fonte: balancetes auditados de 2017 e não auditados de 2018

Ressaltamos que a Empresa não possui operação.

Demonstração do resultado mensal - Olinda Star Ltd.

Olinda Star Ltd.

U\$ em milhares	1M17	2M17	3M17	4M17	5M17	6M17	7M17	8M17	9M17	10M17	11M17	2017
Receita operacional bruta	-	-	-	-	-	-	-	-	4.050	4.050	4.050	6.469
Receita líquida	-	-	-	-	-	-	-	-	4.050	4.050	4.050	6.469
Custos operacionais	(3.438)	(6.365)	(10.893)	(15.110)	(18.749)	(24.867)	(29.042)	(35.318)	(39.773)	(43.343)	(44.447)	(48.848)
Lucro (prejuízo) bruto	(3.438)	(6.365)	(10.893)	(15.110)	(18.749)	(24.867)	(29.042)	(35.318)	(35.723)	(39.293)	(40.397)	(42.379)
Despesas gerais e administrativas	(16)	(23)	(39)	(47)	(56)	(64)	(65)	(65)	(65)	(66)	(66)	(66)
Outras operacionais, líquidas	-	-	-	-	-	-	-	-	-	-	-	(215.258)
Lucro operac. antes do resultado financ.	(3.454)	(6.388)	(10.932)	(15.158)	(18.805)	(24.932)	(29.107)	(35.383)	(35.789)	(39.359)	(40.463)	(257.703)
Despesas financeiras	(1)	(4)	(5)	(5)	(6)	(7)	(8)	(9)	(9)	(9)	(9)	(9)
Variações cambiais e monetárias	(1)	(1)	1	2	1	14	(59)	(120)	(164)	(77)	(178)	(187)
Lucro antes do IR e CS	(3.456)	(6.392)	(10.935)	(15.162)	(18.810)	(24.925)	(29.174)	(35.512)	(35.961)	(39.445)	(40.649)	(257.899)
Lucro líquido do exercício	(3.456)	(6.392)	(10.935)	(15.162)	(18.810)	(24.925)	(29.174)	(35.512)	(35.961)	(39.445)	(40.649)	(257.899)

Fonte: balancetes auditados de 2017 e não auditados de 2018

Olinda Star Ltd.

U\$ em milhares	1M18	2M18	3M18	4M18	5M18	6M18	7M18	8M18	9M18	10M18	11M18
Receita operacional bruta	721	1.372	2.358	3.129	3.850	4.548	5.269	5.990	6.688	7.409	8.107
Receita líquida	721	1.372	2.358	3.129	3.850	4.548	5.269	5.990	6.688	7.409	8.107
Custos operacionais	(1.454)	(3.270)	(5.148)	(7.313)	(9.095)	(11.415)	(15.501)	(19.110)	(22.333)	(22.218)	(23.781)
Lucro (prejuízo) bruto	(733)	(1.898)	(2.789)	(4.184)	(5.245)	(6.867)	(10.231)	(13.120)	(15.645)	(14.809)	(15.675)
Despesas gerais e administrativas	-	-	-	(2)	(2)	(2)	(42)	(90)	(125)	(178)	(223)
Outras operacionais, líquidas	-	-	2.807	2.807	2.807	6.895	6.895	6.895	15.795	15.795	15.795
Lucro operac. antes do resultado financ.	(733)	(1.898)	18	(1.378)	(2.440)	26	(3.378)	(6.315)	25	809	(102)
Receitas financeiras	-	-	-	-	-	-	1	1	1	1	1
Variações cambiais e monetárias	(1)	(17)	(18)	(28)	(28)	(26)	(26)	(25)	(25)	(25)	34
Lucro antes do IR e CS	(734)	(1.914)	-	(1.406)	(2.468)	-	(3.404)	(6.340)	-	784	(67)
Lucro líquido do exercício	(734)	(1.914)	-	(1.406)	(2.468)	-	(3.404)	(6.340)	-	784	(67)

Fonte: balancetes auditados de 2017 e não auditados de 2018

Demonstração do resultado mensal - Constellation Oil Services Holding S.A.

Constellation Oil Services Holding S.A.

U\$ em milhares	1M17	2M17	3M17	4M17	5M17	6M17	7M17	8M17	9M17	10M17	11M17	2017
Receita líquida	-	-	-	-	-	-	-	-	-	-	-	-
Custos operacionais	(114)	(204)	(204)	(204)	(222)	(226)	(226)	(226)	(229)	(229)	(229)	-
Lucro (prejuízo) bruto	(114)	(204)	(204)	(204)	(222)	(226)	(226)	(226)	(229)	(229)	(229)	-
Despesas gerais e administrativas	(161)	(346)	(580)	(744)	(563)	(731)	(899)	(841)	(955)	(1.021)	(1.181)	-
Equivalência patrimonial	29.741	63.582	88.270	124.035	155.373	177.683	191.686	208.703	230.821	252.297	274.084	-
Lucro operac. antes do resultado financ.	29.467	63.032	87.485	123.086	154.588	176.726	190.561	207.635	229.637	251.048	272.674	-
Receitas financeiras	4.016	7.643	11.659	15.545	19.561	23.448	27.464	31.480	35.366	39.382	43.268	-
Despesas financeiras	(4.170)	(8.310)	(12.482)	(16.642)	(20.817)	(24.982)	(34.832)	(40.751)	(46.688)	(52.572)	(58.233)	-
Variações cambiais e monetárias	(2)	(3)	(3)	(4)	(5)	(3)	(13)	(19)	(22)	(22)	(24)	-
Lucro antes do IR e CS	29.311	62.362	86.659	121.986	153.328	175.188	183.180	198.345	218.294	237.836	257.686	-
Lucro líquido do exercício	29.311	62.362	86.659	121.986	153.328	175.188	183.180	198.345	218.294	237.836	257.686	-

Fonte: balancetes auditados de 2017 e não auditados de 2018

Ressaltamos que não recebemos os balancetes contábeis da Constellation Holding antes da apropriação do resultado em dezembro de 2017.

Constellation Oil Services Holding S.A.

U\$ em milhares	1M18	2M18	3M18	4M18	5M18	6M18	7M18	8M18	9M18	10M18	11M18
Receita líquida	-	-	-	-	-	-	-	-	-	-	-
Custos operacionais	(7)	(7)	(22)	(22)	(37)	(39)	(42)	(42)	(42)	(42)	(50)
Lucro (prejuízo) bruto	(7)	(7)	(22)	(22)	(37)	(39)	(42)	(42)	(42)	(42)	(50)
Despesas gerais e administrativas	(9)	(168)	(518)	(683)	(638)	(859)	(991)	(1.301)	(1.941)	(2.683)	(3.671)
Equivalência patrimonial	24.241	33.659	43.015	50.677	65.692	64.499	69.377	67.310	61.528	56.024	42.714
Lucro operac. antes do resultado financ.	24.224	33.483	42.474	49.972	65.017	63.601	68.345	65.967	59.545	53.299	38.993
Receitas financeiras	4.021	7.652	11.673	15.564	19.590	43.431	49.369	55.307	61.053	66.991	72.746
Despesas financeiras	(5.891)	(11.727)	(17.622)	(23.501)	(29.616)	(35.619)	(41.527)	(47.469)	(53.406)	(59.309)	(65.372)
Variações cambiais e monetárias	(3)	(4)	(4)	(9)	(20)	(27)	(29)	(31)	(31)	(32)	(39)
Lucro antes do IR e CS	22.351	29.405	36.521	42.026	54.971	71.385	76.158	73.774	67.161	60.949	46.328
Lucro líquido do exercício	22.351	29.405	36.521	42.026	54.971	71.385	76.158	73.774	67.161	60.949	46.328

Fonte: balancetes auditados de 2017 e não auditados de 2018

Demonstração do resultado mensal - Serviços de Petróleo Constellation Participações S.A

Serviços de Petróleo Constellation Participações S.A.

U\$ em milhares	1M17	2M17	3M17	4M17	5M17	6M17	7M17	8M17	9M17	10M17	11M17	2017
Receita líquida	-	-	-	-	-	-	-	-	-	-	-	-
Lucro (prejuízo) bruto	-	-	-	-	-	-	-	-	-	-	-	-
Despesas gerais e administrativas	(1)	(4)	(5)	(6)	(19)	(20)	(22)	(23)	(24)	(24)	(26)	-
Equivalência patrimonial	1.579	5.556	3.853	7.209	7.910	3.376	727	239	(4.427)	(5.363)	(6.533)	-
Outras operacionais, líquidas	-	-	(0)	(0)	(0)	(0)	(0)	(0)	(0)	(0)	(0)	-
Lucro operac. antes do resultado financ.	1.578	5.552	3.848	7.203	7.891	3.356	705	216	(4.451)	(5.387)	(6.559)	-
Receitas financeiras	-	-	-	-	-	-	-	-	1	1	2	-
Despesas financeiras	-	-	-	-	-	-	-	-	-	-	-	-
Variações cambiais e monetárias	(8)	3	4	5	3	5	1	-	-	-	-	-
Lucro antes do IR e CS	1.569	5.555	3.852	7.208	7.894	3.361	706	216	(4.450)	(5.386)	(6.558)	-
Lucro líquido do exercício	1.569	5.555	3.852	7.208	7.894	3.361	706	216	(4.450)	(5.386)	(6.558)	-

Fonte: balancetes auditados de 2017 e não auditados de 2018

Ressaltamos que não recebemos os balancetes contábeis da Serviços Constellation Participações antes da apropriação do resultado em dezembro de 2017.

Serviços de Petróleo Constellation Participações S.A.

U\$ em milhares	1M18	2M18	3M18	4M18	5M18	6M18	7M18	8M18	9M18	10M18	11M18
Receita líquida	-	-	-	-	-	-	-	-	-	-	-
Lucro (prejuízo) bruto	-	-	-	-	-	-	-	-	-	-	-
Despesas gerais e administrativas	(1)	(2)	(3)	(4)	(13)	(16)	(18)	(17)	(19)	(21)	(21)
Equivalência patrimonial	624	1.288	2.187	327	(1.555)	(8.125)	(9.048)	4.706	(5.089)	(8.322)	(6.741)
Outras operacionais, líquidas	-	-	-	-	-	-	-	-	-	-	-
Lucro operac. antes do resultado financ.	623	1.286	2.184	323	(1.567)	(8.141)	(9.066)	4.689	(5.107)	(8.342)	(6.762)
Receitas financeiras	-	2	2	2	3	3	3	3	3	4	4
Despesas financeiras	-	(38)	(37)	(35)	(33)	(32)	(33)	(30)	(31)	(33)	(87)
Variações cambiais e monetárias	(1)	-	-	1	1	1	1	2	1	-	14
Lucro antes do IR e CS	622	1.250	2.149	291	(1.597)	(8.169)	(9.095)	4.664	(5.133)	(8.372)	(6.832)
Lucro líquido do exercício	622	1.250	2.149	291	(1.597)	(8.169)	(9.095)	4.664	(5.133)	(8.372)	(6.832)

Fonte: balancetes auditados de 2017 e não auditados de 2018

Demonstração do resultado mensal - Serviços de Petróleo Constellation S.A.

Serviços de Petróleo Constellation S.A.

U\$ em milhares	1M17	2M17	3M17	4M17	5M17	6M17	7M17	8M17	9M17	10M17	11M17	2017
Receita operacional bruta	25.866	52.955	75.183	99.787	122.092	138.945	165.412	186.500	206.138	220.704	243.370	-
Deduções de vendas	(2.410)	(5.107)	(7.384)	(9.825)	(12.018)	(13.617)	(16.108)	(17.942)	(19.793)	(21.181)	(23.343)	-
Receita líquida	23.456	47.847	67.800	89.962	110.074	125.329	149.305	168.558	186.345	199.523	220.027	-
Custos operacionais	(20.009)	(36.964)	(57.222)	(72.925)	(90.254)	(111.036)	(137.136)	(155.648)	(175.997)	(189.767)	(208.467)	-
Lucro (prejuízo) bruto	3.447	10.884	10.578	17.036	19.820	14.293	12.169	12.910	10.348	9.756	11.559	-
Despesas gerais e administrativas	(1.111)	(2.766)	(4.638)	(6.203)	(7.909)	(9.277)	(11.240)	(12.838)	(14.885)	(15.969)	(17.555)	-
Equivalência patrimonial	(84)	(103)	(111)	(168)	(238)	(272)	(336)	(343)	(1.745)	(1.946)	(3.811)	-
Outras operacionais, líquidas	(823)	(2.859)	(2.214)	(3.968)	(4.384)	(2.135)	(762)	(886)	686	1.496	2.054	-
Lucro operac. antes do resultado financ.	1.430	5.155	3.615	6.698	7.289	2.609	(169)	(1.158)	(5.596)	(6.662)	(7.753)	-
Receitas financeiras	350	648	980	1.237	1.522	1.835	2.259	2.775	2.937	3.064	2.970	-
Despesas financeiras	(55)	(109)	(661)	(684)	(862)	(1.108)	(1.199)	(1.214)	(1.602)	(1.696)	(1.739)	-
Variações cambiais e monetárias	(141)	(131)	(74)	(30)	(21)	60	(140)	(140)	(129)	(41)	22	-
Lucro antes do IR e CS	1.585	5.563	3.861	7.221	7.927	3.395	751	263	(4.390)	(5.334)	(6.501)	-
Imposto de renda e contribuição social	-	-	-	-	-	-	-	-	-	-	-	-
Lucro líquido do exercício	1.585	5.563	3.861	7.221	7.927	3.395	751	263	(4.390)	(5.334)	(6.501)	-

Fonte: balancetes auditados de 2017 e não auditados de 2018

Ressaltamos que não recebemos os balancetes contábeis da Serviços Constellation S.A. antes da apropriação do resultado em dezembro de 2017.

Serviços de Petróleo Constellation S.A.

U\$ em milhares	1M18	2M18	3M18	4M18	5M18	6M18	7M18	8M18	9M18	10M18	11M18
Receita operacional bruta	19.204	31.809	47.371	58.168	66.385	75.712	89.107	112.755	125.712	144.807	150.400
Deduções de vendas	(1.778)	(2.832)	(4.237)	(5.153)	(5.848)	(6.634)	(7.767)	(9.148)	(10.127)	(11.575)	(12.029)
Receita líquida	17.427	28.977	43.135	53.014	60.537	69.078	81.339	103.608	115.585	133.232	138.370
Custos operacionais	(15.296)	(27.818)	(40.692)	(54.482)	(68.012)	(82.584)	(96.466)	(99.170)	(111.580)	(131.956)	(137.690)
Lucro (prejuízo) bruto	2.131	1.159	2.443	(1.467)	(7.475)	(13.506)	(15.126)	4.438	4.005	1.276	681
Despesas gerais e administrativas	(1.501)	(3.026)	(4.313)	(5.485)	(6.414)	(7.944)	(9.314)	(10.247)	(11.486)	(13.302)	(13.705)
Equivalência patrimonial	529	2.596	3.519	4.814	6.353	4.651	5.705	6.774	5.266	5.715	6.974
Outras operacionais, líquidas	(482)	397	413	1.966	5.114	7.799	8.761	2.031	(4.308)	(3.064)	(2.347)
Lucro operac. antes do resultado financ.	677	1.126	2.062	(173)	(2.422)	(9.000)	(9.974)	2.996	(6.524)	(9.374)	(8.398)
Receitas financeiras	170	266	355	496	524	573	905	1.175	1.332	1.525	1.674
Despesas financeiras	(38)	(84)	(377)	(390)	(414)	(659)	(785)	(870)	(1.096)	(1.189)	(1.158)
Variações cambiais e monetárias	(237)	(99)	26	258	603	796	616	1.238	1.030	529	976
Lucro antes do IR e CS	572	1.208	2.067	191	(1.710)	(8.291)	(9.238)	4.540	(5.259)	(8.509)	(6.906)
Imposto de renda e contribuição social	-	-	-	-	-	-	-	-	-	-	-
Lucro líquido do exercício	572	1.208	2.067	191	(1.710)	(8.291)	(9.238)	4.540	(5.259)	(8.509)	(6.906)

Fonte: balancetes auditados de 2017 e não auditados de 2018

Demonstração do resultado mensal - Snover International Inc.

Snover International Inc.

U\$ em milhares	1M17	2M17	3M17	4M17	5M17	6M17	7M17	8M17	9M17	10M17	11M17	2017
Receita operacional bruta	66	125	191	255	321	385	451	516	580	646	710	776
Receita líquida	66	125	191	255	321	385	451	516	580	646	710	776
Custos operacionais	(269)	(537)	(789)	(1.051)	(1.313)	(1.575)	(1.832)	(2.089)	(2.339)	(2.595)	(2.852)	(3.108)
Lucro (prejuízo) bruto	(203)	(412)	(598)	(796)	(992)	(1.191)	(1.382)	(1.573)	(1.758)	(1.949)	(2.142)	(2.333)
Despesas gerais e administrativas	-	-	-	-	-	-	-	-	-	-	-	-
Outras operacionais, líquidas	-	-	-	-	-	-	-	-	-	-	-	(2.802)
Lucro operac. antes do resultado financ.	(203)	(412)	(598)	(796)	(992)	(1.191)	(1.382)	(1.573)	(1.758)	(1.949)	(2.142)	(5.134)
Lucro antes do IR e CS	(203)	(412)	(598)	(796)	(992)	(1.191)	(1.382)	(1.573)	(1.758)	(1.949)	(2.142)	(5.134)
Lucro líquido do exercício	(203)	(412)	(598)	(796)	(992)	(1.191)	(1.382)	(1.573)	(1.758)	(1.949)	(2.142)	(5.134)

Fonte: balancetes auditados de 2017 e não auditados de 2018

Snover International Inc.

U\$ em milhares	1M18	2M18	3M18	4M18	5M18	6M18	7M18	8M18	9M18	10M18	11M18
Receita operacional bruta	40	75	115	153	193	231	270	306	332	332	332
Receita líquida	40	75	115	153	193	231	270	306	332	332	332
Custos operacionais	(156)	(312)	(468)	(623)	(780)	(936)	(1.091)	(1.245)	(1.400)	(1.555)	(1.710)
Lucro (prejuízo) bruto	(117)	(237)	(353)	(470)	(587)	(705)	(820)	(939)	(1.068)	(1.223)	(1.378)
Despesas gerais e administrativas	-	-	-	-	-	-	-	-	-	(2)	(2)
Outras operacionais, líquidas	-	-	-	-	-	-	-	-	-	-	-
Lucro operac. antes do resultado financ.	(117)	(237)	(353)	(470)	(587)	(705)	(820)	(939)	(1.068)	(1.225)	(1.380)
Lucro antes do IR e CS	(117)	(237)	(353)	(470)	(587)	(705)	(820)	(939)	(1.068)	(1.225)	(1.380)
Lucro líquido do exercício	(117)	(237)	(353)	(470)	(587)	(705)	(820)	(939)	(1.068)	(1.225)	(1.380)

Fonte: balancetes auditados de 2017 e não auditados de 2018

Demonstração do resultado mensal - Star International Drilling Ltd.

Star International Drilling Ltd.

U\$ em milhares	1M17	2M17	3M17	4M17	5M17	6M17	7M17	8M17	9M17	10M17	11M17	2017
Receita operacional bruta	8.146	16.270	23.485	31.527	39.201	47.318	55.109	62.821	70.690	77.213	85.068	93.921
Deduções de vendas	-	-	-	-	-	-	-	-	-	-	-	(224)
Receita líquida	8.146	16.270	23.485	31.527	39.201	47.318	55.109	62.821	70.690	77.213	85.068	93.697
Custos operacionais	(2.257)	(4.379)	(7.147)	(8.995)	(11.324)	(13.321)	(15.302)	(17.442)	(19.956)	(22.276)	(24.899)	(27.161)
Lucro (prejuízo) bruto	5.890	11.891	16.338	22.531	27.878	33.997	39.807	45.379	50.734	54.937	60.169	66.536
Despesas gerais e administrativas	(88)	(142)	(256)	(318)	(386)	(445)	(532)	(611)	(682)	(742)	(817)	(738)
Equivalência patrimonial	26	51	75	101	126	147	170	195	223	250	268	313
Outras operacionais, líquidas	-	-	-	-	-	-	-	-	-	-	-	-
Lucro operac. antes do resultado financ.	5.827	11.800	16.157	22.314	27.618	33.699	39.445	44.964	50.275	54.445	59.620	66.111
Receitas financeiras	30	33	52	69	86	102	131	161	198	266	324	324
Despesas financeiras	(696)	(1.391)	(2.087)	(2.782)	(3.468)	(4.029)	(4.592)	(5.154)	(5.716)	(6.278)	(6.830)	(7.255)
Variações cambiais e monetárias	1	-	(1)	(3)	(4)	(10)	(10)	(11)	(12)	(12)	(12)	(12)
Lucro antes do IR e CS	5.162	10.442	14.122	19.597	24.232	29.762	34.975	39.960	44.745	48.420	53.103	59.167
Lucro líquido do exercício	5.162	10.442	14.122	19.597	24.232	29.762	34.975	39.960	44.745	48.420	53.103	59.167

Fonte: balancetes auditados de 2017 e não auditados de 2018

Star International Drilling Ltd.

U\$ em milhares	1M18	2M18	3M18	4M18	5M18	6M18	7M18	8M18	9M18	10M18	11M18
Receita operacional bruta	7.697	14.952	21.974	29.992	37.621	44.763	52.647	60.766	68.789	74.875	80.478
Deduções de vendas	(194)	(378)	(555)	(758)	(951)	(1.131)	(1.319)	(1.514)	(1.707)	(1.853)	(1.988)
Receita líquida	7.503	14.574	21.419	29.234	36.670	43.632	51.328	59.252	67.082	73.022	78.490
Custos operacionais	(2.407)	(4.563)	(6.851)	(8.837)	(11.129)	(13.218)	(17.414)	(19.038)	(20.734)	(22.651)	(24.725)
Lucro (prejuízo) bruto	5.095	10.012	14.568	20.397	25.541	30.414	33.914	40.214	46.348	50.371	53.764
Despesas gerais e administrativas	(57)	(151)	(190)	(270)	(371)	(460)	(552)	(660)	(739)	(856)	(1.030)
Equivalência patrimonial	27	49	68	85	109	128	147	180	208	218	242
Outras operacionais, líquidas	-	-	-	-	-	-	-	-	-	23	23
Lucro operac. antes do resultado financ.	5.064	9.910	14.446	20.212	25.279	30.082	33.509	39.734	45.817	49.756	52.999
Receitas financeiras	68	138	207	304	401	401	401	401	401	401	401
Despesas financeiras	(426)	(851)	(1.277)	(1.702)	(2.108)	(2.384)	(2.658)	(2.666)	(2.674)	(2.683)	(2.684)
Variações cambiais e monetárias	(2)	(2)	(8)	(9)	(9)	(7)	(4)	2	2	2	1
Lucro antes do IR e CS	4.705	9.195	13.368	18.805	23.563	28.091	31.249	37.471	43.546	47.475	50.718
Lucro líquido do exercício	4.705	9.195	13.368	18.805	23.563	28.091	31.249	37.471	43.546	47.475	50.718

Fonte: balancetes auditados de 2017 e não auditados de 2018

Demonstração do resultado mensal - Tarsus Serviços de Petróleo S.A.

Tarsus Serviços de Petróleo S.A.

U\$ em milhares	1M17	2M17	3M17	4M17	5M17	6M17	7M17	8M17	9M17	10M17	11M17	2017
Receita operacional bruta	-	-	-	-	-	-	-	-	-	-	-	-
Deduções de vendas	-	-	-	-	-	-	-	-	-	-	-	-
Receita líquida	-	-	-	-	-	-	-	-	-	-	-	-
Custos operacionais	-	-	-	-	-	-	-	-	-	-	-	-
Lucro (prejuízo) bruto	-	-	-	-	-	-	-	-	-	-	-	-
Despesas gerais e administrativas	-	-	-	-	-	-	-	-	-	-	-	-
Equivalência patrimonial	-	-	-	-	-	-	-	-	-	-	-	-
Outras operacionais, líquidas	-	-	-	-	-	-	-	-	-	-	-	-
Lucro operac. antes do resultado financ.	-	-	-	-	-	-	-	-	-	-	-	-
Receitas financeiras	-	-	-	-	-	-	-	-	-	-	-	-
Despesas financeiras	-	-	-	-	-	-	-	-	-	-	-	-
Variações cambiais e monetárias	-	-	-	-	-	-	-	-	-	-	-	-
Lucro antes do IR e CS	-	-	-	-	-	-	-	-	-	-	-	-
Imposto de renda e contribuição social	-	-	-	-	-	-	-	-	-	-	-	-
Lucro líquido do exercício	-	-	-	-	-	-	-	-	-	-	-	-

Fonte: balancetes auditados de 2017 e não auditados de 2018

Tarsus Serviços de Petróleo S.A.

U\$ em milhares	1M18	2M18	3M18	4M18	5M18	6M18	7M18	8M18	9M18	10M18	11M18
Receita operacional bruta	-	-	-	-	-	-	-	-	-	-	-
Deduções de vendas	-	-	-	-	-	-	-	-	-	-	-
Receita líquida	-	-	-	-	-	-	-	-	-	-	-
Custos operacionais	-	-	-	-	-	-	-	-	-	-	-
Lucro (prejuízo) bruto	-	-	-	-	-	-	-	-	-	-	-
Despesas gerais e administrativas	-	-	-	-	-	-	-	-	-	-	-
Equivalência patrimonial	-	-	-	-	-	-	-	-	-	-	-
Outras operacionais, líquidas	-	-	-	-	-	-	-	-	-	-	-
Lucro operac. antes do resultado financ.	-	-	-	-	-	-	-	-	-	-	-
Receitas financeiras	-	-	-	-	-	-	-	-	-	-	-
Despesas financeiras	-	-	-	-	-	-	-	-	-	-	-
Variações cambiais e monetárias	-	-	-	-	-	-	-	-	-	-	-
Lucro antes do IR e CS	-	-	-	-	-	-	-	-	-	-	-
Imposto de renda e contribuição social	-	-	-	-	-	-	-	-	-	-	-
Lucro líquido do exercício	-	-	-	-	-	-	-	-	-	-	-

Ressaltamos que a Empresa não possui operação.

Glossário

Termo	Definição/Significado
AJ	Administrador Judicial ou Marcello Macedo Advogados
Assessor	PwC ou PricewaterhouseCoopers ou contratada do AJ
Corp.	Corporation
CP	Curto Prazo
LP	Longo Prazo
Ltd.	Limitada
n.a.	Não aplicável
n.i.	Não informado
PF	Pessoa Física
PIS	Programa de Integração Social
PJ	Pessoa Jurídica
PMP	Prazo médio de pagamento

Glossário

Termo	Definição/Significado
PMR	Prazo médio de recebimento
PMRE	Prazo médio de Giro de estoques
Recuperandas	Empresas Eletrosom S.A., Eletrosom Holding Ltda., Mais Brasil Atacado e Varejo S.A. e Agropecuária Acir Ltda
REFIS	Parcelamento de débitos fiscais proposto às pessoas jurídicas com dívidas perante a Secretaria da Receita Federal
RJ	Recuperação judicial
RMA	Relatório mensal de atividades
RPA	Relatório preliminar de atividades
S.A.	Sociedade Anônima
11M17 ou 11M18	Período de onze meses findos em 30 de novembro de 2017 ou de 2018
2017	Exercício findo em 31 de dezembro de 2017



Avenida Francisco Matarazzo, 1400, 7º andar – Torre Torino
Água Branca - São Paulo - SP
CEP: 05001-903

O termo “PwC” refere-se à rede (network) de firmas membro da PricewaterhouseCoopers International Limited (PwCIL) ou, conforme o contexto determina, a cada uma das firmas membro participantes da rede da PwC. Cada firma membro da rede constitui uma pessoa jurídica separada e independente e que não atua como agente da PwCIL nem de qualquer outra firma membro. A PwCIL não presta serviços a clientes. A PwCIL não é responsável ou se obriga pelos atos ou omissões de qualquer de suas firmas membro, tampouco controla o julgamento profissional das referidas firmas ou pode obrigá-las de qualquer forma. Nenhuma firma membro é responsável pelos atos ou omissões de outra firma membro, nem controla o julgamento profissional de outra firma membro ou da PwCIL, nem pode obrigá-las de qualquer forma.

©2019 PricewaterhouseCoopers Assessoria Empresarial Ltda. Todos os direitos reservados. Neste documento, “PwC” refere-se à PricewaterhouseCoopers Assessoria Empresarial Ltda., a qual é uma firma membro do network da PricewaterhouseCoopers International Limited, sendo que cada firma membro constitui-se em uma pessoa jurídica totalmente separada e independente.